

Statistická ročenka

za rok 2016



OBSAH

STRANA POPIS STATISTICKÉ SESTAVY

- 1 Události na území v Karlovarském kraji - mapa
- 2 Události v Karlovarském kraji podle typu
- 3 Souhrnné informace o událostech v Karlovarském kraji
- 4 Zásahy jednotek PO za období od 2003 do současnosti
- 5 Počet událostí v Karlovarském kraji podle denní doby
- 6 Počet událostí v Karlovarském kraji podle dne v týdnu
- 7 Počet událostí v Karlovarském kraji podle měsíců
- 8 Usmrcené a zraněné osoby podle kategorie
- 9 Počet událostí v Karlovarském kraji podle objektu vzniku
- 10 Základní údaje o požárech a průměrné hodnoty
- 11 Požáry v Karlovarském kraji podle měsíců
- 12 Požáry v jednotlivých odvětvích hospodářství a přehled převažujícího vlastnictví
- 13 Požáry v Karlovarském kraji podle objektu vzniku
Požáry podle územních odborů
- 14 Požáry podle příčiny a činnosti při vzniku
- 15 Počet požárů dle obcí 1/2
- 16 Počet požárů dle obcí 2/2
- 17 Požáry na území v Karlovarském kraji - mapa
- 18 Základní informace o jednotkách PO a spolupráci se složkami IZS při událostech v Karlovarském kraji
- 19 Nejčastější činnosti jednotek PO u zásahů v Karlovarském kraji 1/2
- 20 Nejčastější činnosti jednotek PO u zásahů v Karlovarském kraji 2/2
- 21 Četnost nasazení různých typů techniky jednotek PO
- 22 Negativní vlivy u zásahu jednotek PO v Karlovarském kraji
- 23 Nasazení jednotek PO u zásahů v Karlovarském kraji dle typu události 1/2
- 24 Nasazení jednotek PO u zásahů v Karlovarském kraji dle typu události 2/2
- 25 Počet událostí v jednotlivých obcích Karlovarském kraji dle typu události 1/3
- 26 Počet událostí v jednotlivých obcích Karlovarském kraji dle typu události 2/3
- 27 Počet událostí v jednotlivých obcích Karlovarském kraji dle typu události 3/3 a souhrn dle ORP
- 28 Počet událostí v Karlovarském kraji v jednotlivých územních odborech dle typu události
Informace o zachráněných, evakuovaných, usmrcených a zraněných osobách v Karlovarském kraji
Zásahy jednotek PO v Karlovarském kraji dle územních odborů
- 29 Informace o technických zásazích jednotek PO
- 30 Vybrané závažné události na území Karlovarského kraje podléhající mimořádnému hlášení 1/2
- 31 Počet událostí v kraji od roku 2009 1/2
- 32 Počet událostí v kraji od roku 2009 2/2
- 33 Průměrný počet událostí za den v kraji za posledních šest let
- 34 Počet jednotek PO u událostí za posledních 5let
- 35 Volání na tísňové linky

*Do statistických sestav **byly** zahrnuty události na území Karlovarského kraje, **včetně** prověřovacích cvičení. Mimo událostí na území Karlovarského kraje zasahovaly jednotky PO z Karlovarského kraje i na území sousedních krajů - celkem u **23** událostí, které **nejsou** ve zpracovaných statistikách započteny. Během roku 2016 bylo uskutečněno **59** prověřovacích cvičení, které **jsou** ve zpracovaných sestavách započteny.*

Události na území Karlovarského kraje - mapa

zobrazení tzv. "Heat mapy" prezentující nejčastější místa událostí

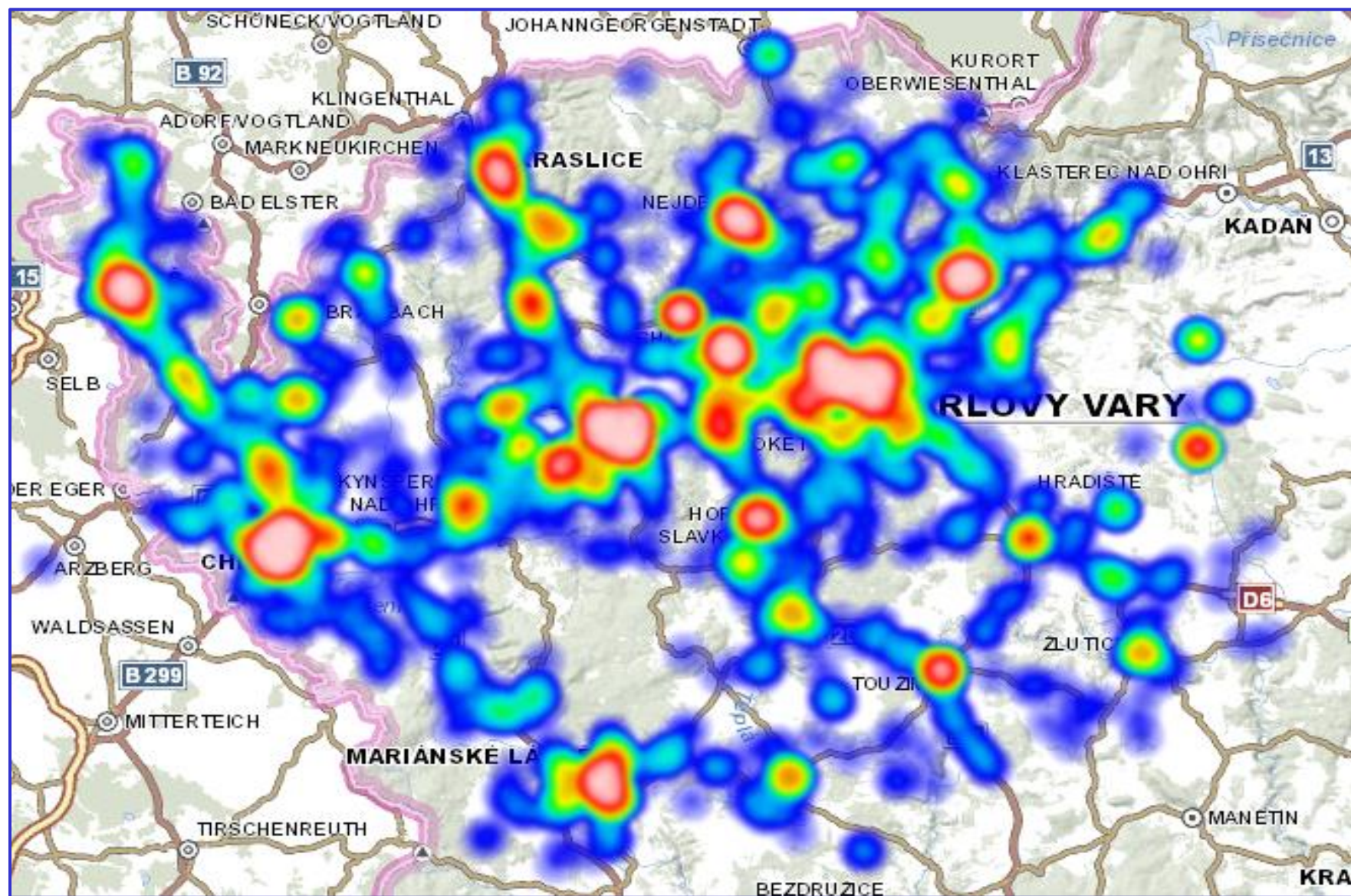

Události na území Karlovarského kraje podle typu události

Typ události	počet	Požáry celkem	S účasti jednotky	Bez účasti jednotky
požár	622	Přímé škody (tis. Kč)	65 976	591
Požár bez účasti JPO	22	Usmrceno	10	1
Dopravní nehoda silniční, dopravní nehoda hromadná	630	Usmrceno hasičů	0	0
Dopravní nehoda železniční (vč. metra)	22	Zraněno osob	69	3
Dopravní nehoda letecká	1	Zraněno hasičů	6	0
Dopravní nehoda - ostatní	2			
Únik plynu/aerosolu	51			
Únik kapaliny (mimo ropných produktů)	16			
Únik ropných produktů	286			
Únik pevné látky	2			
Únik nebezpečné chemické látky-ostatní	2			
Technická pomoc	1647			
Technologická pomoc	134			
Ostatní pomoc	134			
Ostatní mimořádné události (epidemie, nákazy a jiné)	2			
Planý poplach	266			
Celkem	3 839			

Typ události	počet
požár	644
Dopravní nehoda	655
Živelná pohroma	0
Únik nebezpečných látek	357
Technická pomoc	1 915
Ostatní mimořádné události	2
Planý poplach	266
Celkem	3 839

Podíl jednotlivých typů událostí

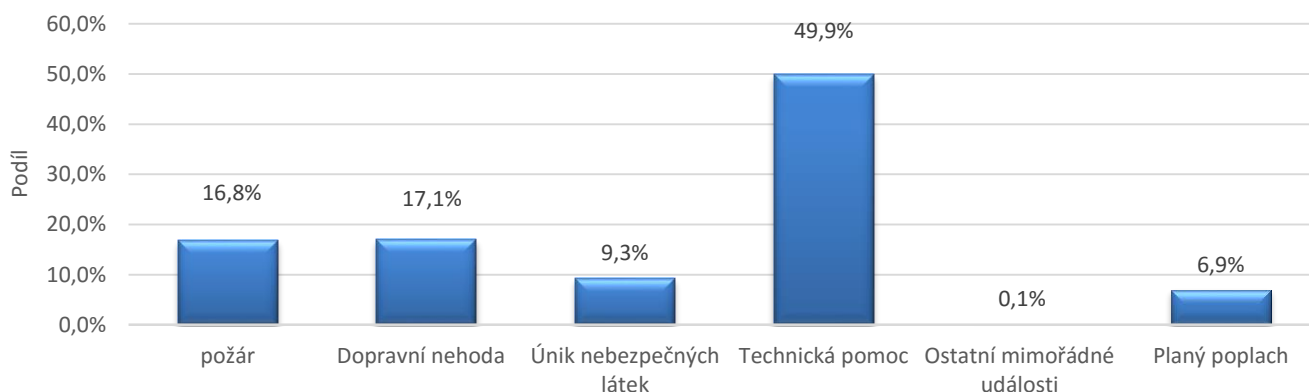

Počet událostí v Karlovarském kraji dle podtypů události

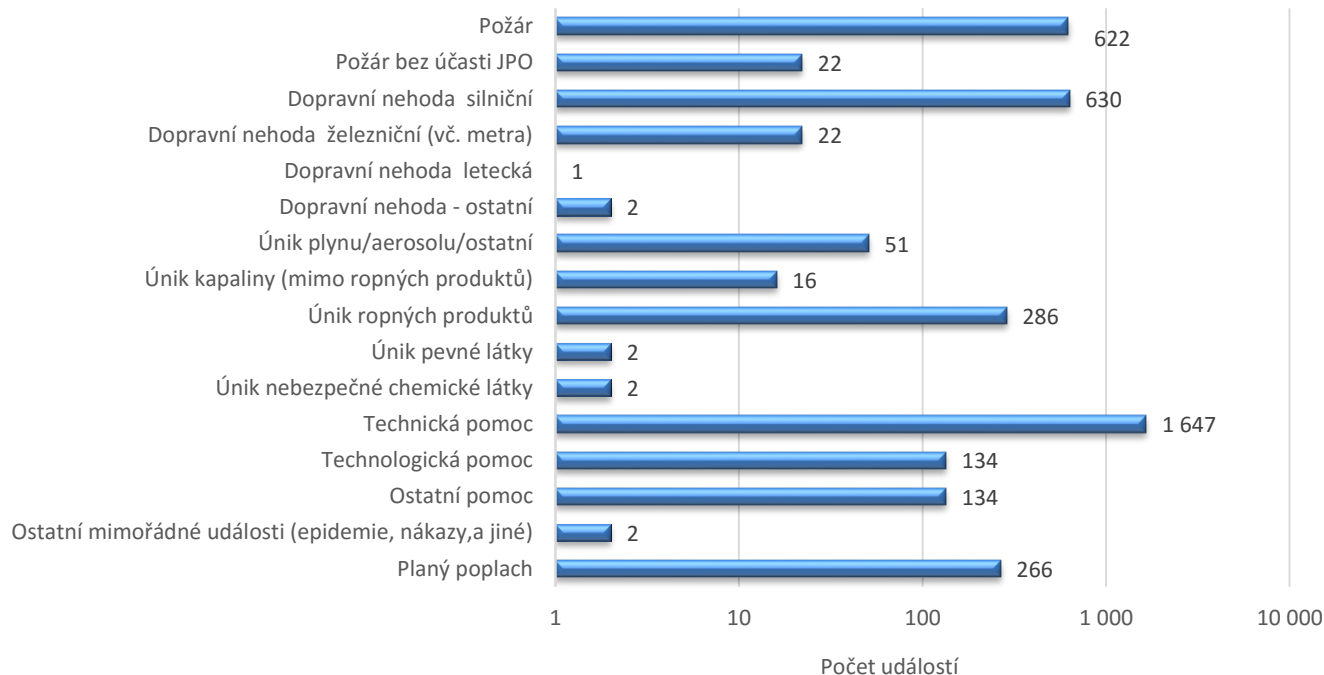

Souhrnné informace o událostech v Karlovarském kraji

Legenda ke sloupcům

P - POŽÁR

- 12 - P - s účastí jednotky
- 19 - P - bez účasti jednotky

DN - DOPRAVNÍ NEHODA

- 21 - DN - silniční
- 22 - DN - silniční hromadná
- 23 - DN - železniční (vč. metra)
- 24 - DN - letecká
- 25 - DN - ostatní

	12	19	SUM 12-19	21	22	23	24	25	SUM 21-25
Počet událostí	622	22	644	624	6	22	1	2	655
- s vícenásobným zásahem	0	0	0	11	0	0	0	0	11
Počet usmrčených osob	10	1	11	9	0	6	0	0	15
Počet usmrčených hasičů - HZS	0	0	0	0	0	0	0	0	0
Počet usmrčených hasičů - SDH	0	0	0	0	0	0	0	0	0
Počet zraněných osob	69	3	72	518	5	17	0	0	540
Počet zraněných hasičů - HZS	3	0	3	0	0	0	0	0	0
Počet zraněných hasičů - SDH	3	0	3	0	0	0	0	0	0
Počet evakuovaných osob	355	0	355	25	0	47	0	0	72
Počet zachráněných osob	116	0	116	223	0	26	1	0	250
Počet zásahů všech jednotek PO	1206	0	1206	939	11	45	3	3	1001
Počet vícenásobných zásahů	0	0	0	32	0	0	0	0	32
- zasahujících hasičů	6126	0	6126	4351	59	203	12	19	4644
Počet zásahů jednotek HZS	559	0	559	641	6	13	3	2	665
- s vícenásobným zásahem	0	0	0	25	0	0	0	0	25
- zasahujících hasičů	2832	0	2832	2917	28	60	12	10	3027
Počet zásahů jednotek SDH obcí	530	0	530	280	5	11	0	1	297
- s vícenásobným zásahem	0	0	0	6	0	0	0	0	6
- zasahujících hasičů	2795	0	2795	1371	31	63	0	9	1474
Počet zásahů jednotek HZS podniků	115	0	115	17	0	21	0	0	38
- zasahujících hasičů	437	0	437	59	0	80	0	0	139
Počet zásahů jednotek SDH podniků	0	0	0	1	0	0	0	0	1
- zasahujících hasičů	0	0	0	4	0	0	0	0	4

Legenda ke sloupcům

UNL - Únik nebezpečné chemické látky

- 41 - UNL - únik plynu/aerosolu
- 42 - UNL - únik kapaliny (mimo rop. produktů)
- 43 - UNL - únik ropných produktů
- 44 - UNL - únik pevné látky
- 45 - UNL - únik ostatní (včetně jiné než chemické)

TH - Technická havárie (mimo UNL)

- 51 - TH - technická havárie
- 52 - TH - technická pomoc
- 53 - TH - technologická pomoc
- 54 - TH - ostatní pomoc

RHN - Radiační havárie a nehoda

- 61 - Radiační havárie a nehoda

OMU - Ostatní mimořádné události

- 71 - Ostatní mimořádné události

PP - Planý poplach

- 81 - Planý poplach

	41	42	43	44	45	SUM 41-45	51	52	53	54	SUM 51-54	61	71	81	SUM 81	1
Počet událostí	51	16	286	2	2	357	0	1647	134	134	1915	0	2	266	3839	
- s vícenásobným zásahem	0	0	4	0	0	4	0	21	1	0	22	0	0	0	0	37
Počet usmrčených osob	0	0	0	0	0	0	0	63	0	2	65	0	0	0	0	91
Počet usmrčených hasičů - HZS	0	0	0	0	0	0	0	0	0	0	0	0	0	0	0	0
Počet usmrčených hasičů - SDH	0	0	0	0	0	0	0	0	0	0	0	0	0	0	0	0
Počet zraněných osob	8	0	0	0	0	8	0	196	0	86	282	0	0	0	0	902
Počet zraněných hasičů - HZS	0	0	1	0	0	1	0	6	0	0	6	0	0	0	0	10
Počet zraněných hasičů - SDH	0	0	0	0	0	0	0	2	0	0	2	0	0	0	0	5
Počet evakuovaných osob	33	0	0	0	0	33	0	17	0	0	17	0	0	0	0	477
Počet zachráněných osob	2	0	0	0	0	2	0	389	0	138	527	0	0	0	0	895
Počet zásahů všech jednotek PO	66	32	364	6	7	475	0	1864	135	157	2156	0	10	329	5177	
Počet vícenásobných zásahů	0	0	17	0	0	17	0	62	2	0	64	0	0	0	0	113
- zasahujících hasičů	314	187	1572	29	25	2127	0	8329	278	724	9331	0	61	1528	23817	
Počet zásahů jednotek HZS	50	26	186	6	6	274	0	1027	134	93	1254	0	10	196	2958	
- s vícenásobným zásahem	0	0	7	0	0	7	0	29	2	0	31	0	0	0	0	63
- zasahujících hasičů	226	149	785	29	19	1208	0	4440	274	390	5104	0	61	872	13104	
Počet zásahů jednotek SDH obcí	13	3	169	0	1	186	0	729	0	64	793	0	0	75	1881	
- s vícenásobným zásahem	0	0	10	0	0	10	0	32	0	0	32	0	0	0	0	48
- zasahujících hasičů	71	15	757	0	6	849	0	3569	0	334	3903	0	0	418	9439	
Počet zásahů jednotek HZS podniků	3	3	8	0	0	14	0	107	1	0	108	0	0	58	333	
- zasahujících hasičů	17	23	27	0	0	67	0	314	4	0	318	0	0	238	1199	
Počet zásahů jednotek SDH podniků	0	0	1	0	0	1	0	0	0	0	0	0	0	0	0	2
- zasahujících hasičů	0	0	3	0	0	3	0	0	0	0	0	0	0	0	0	7

Zásahy jednotek PO za období od 2001 do současnosti

stanice HZS	2003	2004	2005	2006	2007	2008	2009	2010	2011	2012	2013	2014	2015	2016
Aš	275	228	183	173	304	175	150	202	205	199	194	186	228	204
Cheb	789	620	509	673	652	509	452	528	528	533	524	489	608	578
Chemické závody	36	26	41	22	38	17	36	42	26	182	311	244	194	228
Karlovy Vary	772	748	653	840	900	736	704	756	805	834	809	817	827	837
Kraslice	92	127	108	135	163	115	108	205	202	173	151	156	198	152
Mariánské Lázně	294	267	242	251	344	264	277	330	263	276	241	240	270	232
Sokolov	526	569	437	472	488	422	444	405	390	499	436	465	537	542
Toužim	115	131	118	139	180	156	142	189	161	161	157	171	172	177
celkem HZS	2 899	2 716	2 291	2 705	3 069	2 394	2 313	2 657	2 580	2 857	2 823	2 768	3 034	2 950
Všechny kategorie JPO	4 265	4 477	4 828	4 389	4 283	4 675	5 773	4 405	4 256	5 084	4 816	5 319	5 130	6 150

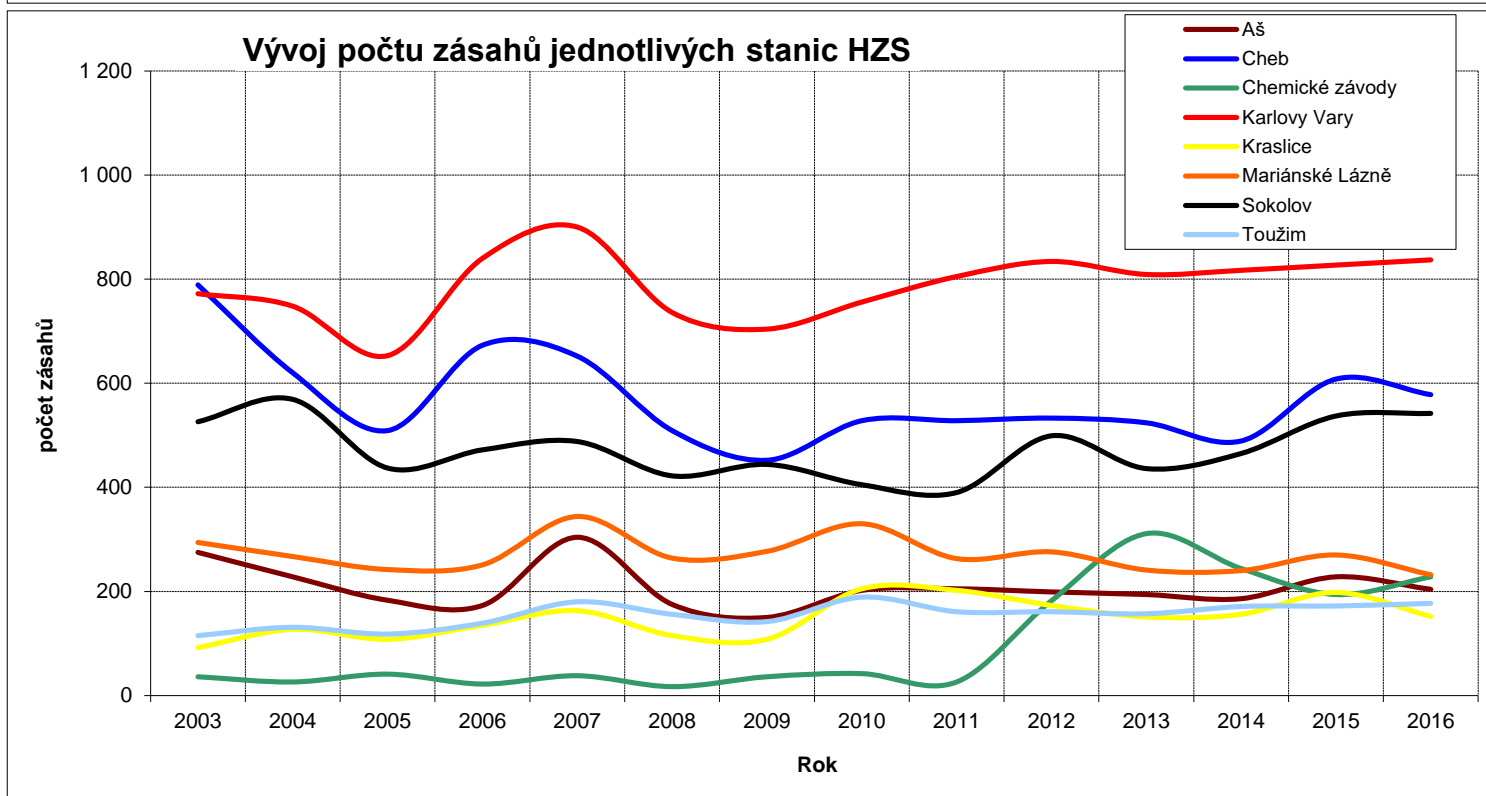
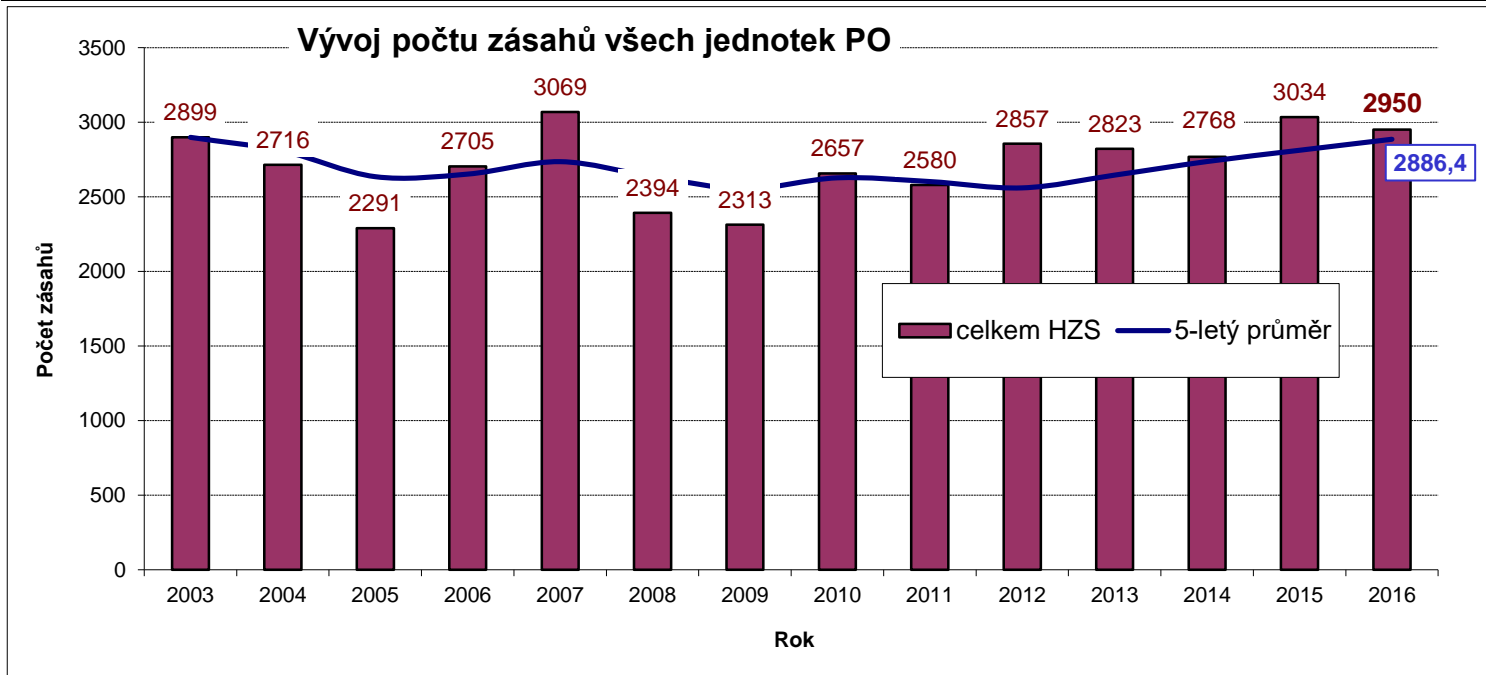

Počet událostí v Karlovarském kraji podle času ohlášení

Čas	Počet událostí
00 - 01 HOD	63
01 - 02 HOD	43
02 - 03 HOD	38
03 - 04 HOD	40
04 - 05 HOD	47
05 - 06 HOD	67
06 - 07 HOD	90
07 - 08 HOD	169
08 - 09 HOD	242
09 - 10 HOD	234
10 - 11 HOD	250
11 - 12 HOD	252
12 - 13 HOD	229
13 - 14 HOD	255
14 - 15 HOD	229
15 - 16 HOD	257
16 - 17 HOD	243
17 - 18 HOD	232
18 - 19 HOD	223
19 - 20 HOD	192
20 - 21 HOD	160
21 - 22 HOD	129
22 - 23 HOD	92
23 - 24 HOD	62
CELKEM	3 838

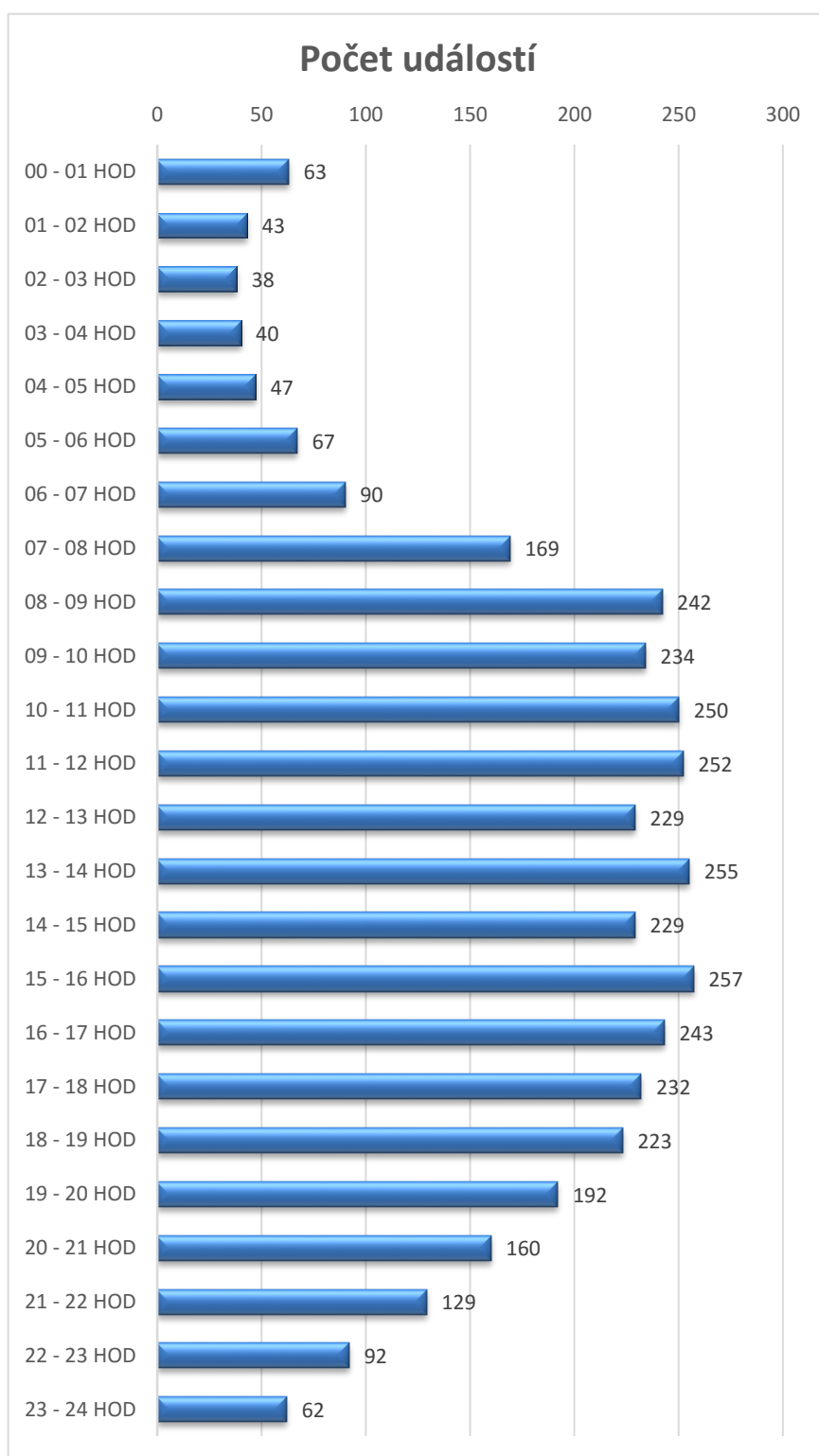

Počet událostí v Karlovarském kraji podle dne v týdnu

Den v týdnu	Požáry	Dopravní nehody	Úniky nebezpečných látek	Technická pomoc	Ostatní a plané poplachy	Počet událostí
Pondělí	94	100	51	303	29	577
Úterý	99	70	57	287	32	545
Středa	104	80	50	279	32	545
Čtvrtek	96	80	69	281	41	567
Pátek	88	118	52	276	53	587
Sobota	91	110	39	238	40	518
Neděle	72	97	39	251	41	500
CELKEM	644	655	357	1 915	268	3 839

minimum

maximum

Počet událostí v Karlovarském kraji podle dne v týdnu

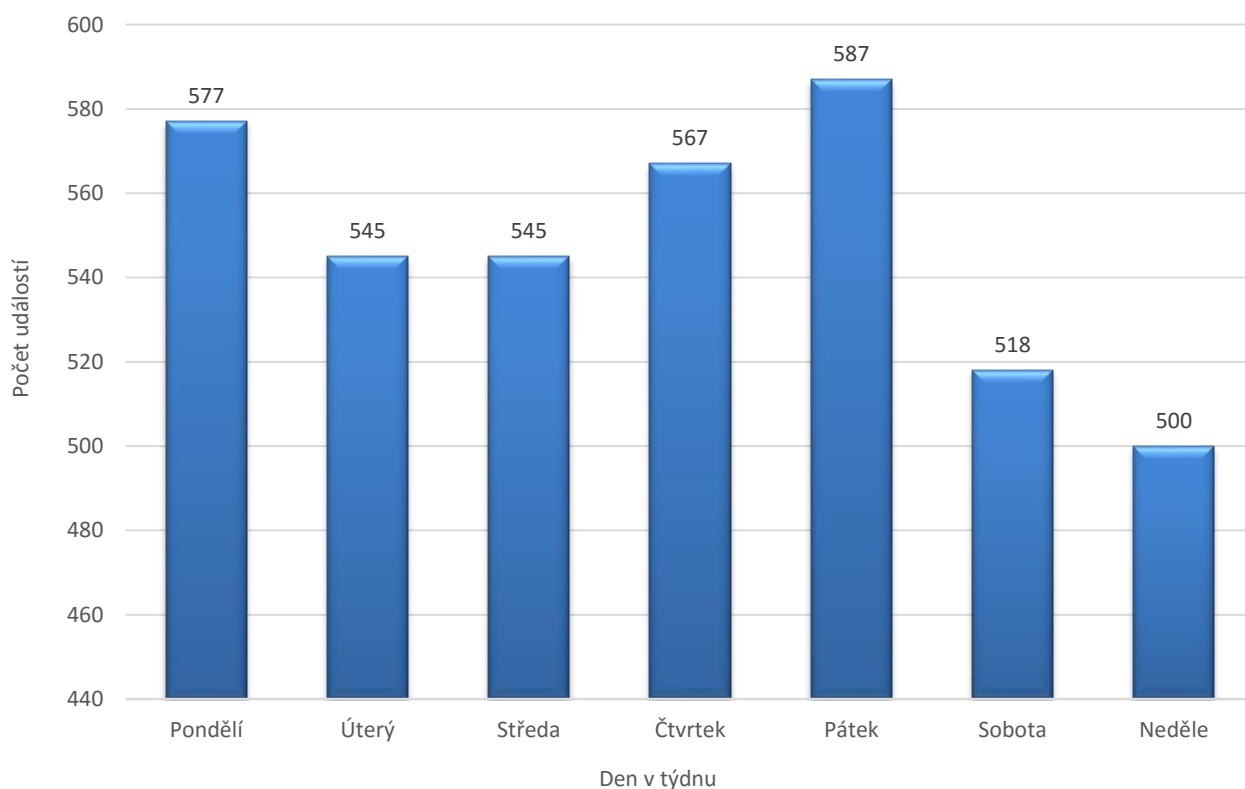

Počet událostí v Karlovarském kraji podle měsíců

Měsíc	Požáry	Dopravní nehody	Úniky nebezpečných látek	Technická pomoc	Ostatní a plané poplachy	Počet událostí
Leden	42	43	25	125	17	252
Únor	45	49	35	134	14	277
Březen	45	51	41	91	22	250
Duben	77	44	24	119	24	288
Květen	72	47	24	159	19	321
Červen	57	68	24	202	21	372
Červenec	48	68	29	206	18	369
Srpen	52	56	32	193	36	369
Září	73	54	35	264	31	457
Říjen	38	75	37	156	20	326
Listopad	49	53	25	111	19	257
Prosinec	46	47	26	155	27	301
CELKEM	644	655	357	1915	268	3839

minimum maximum

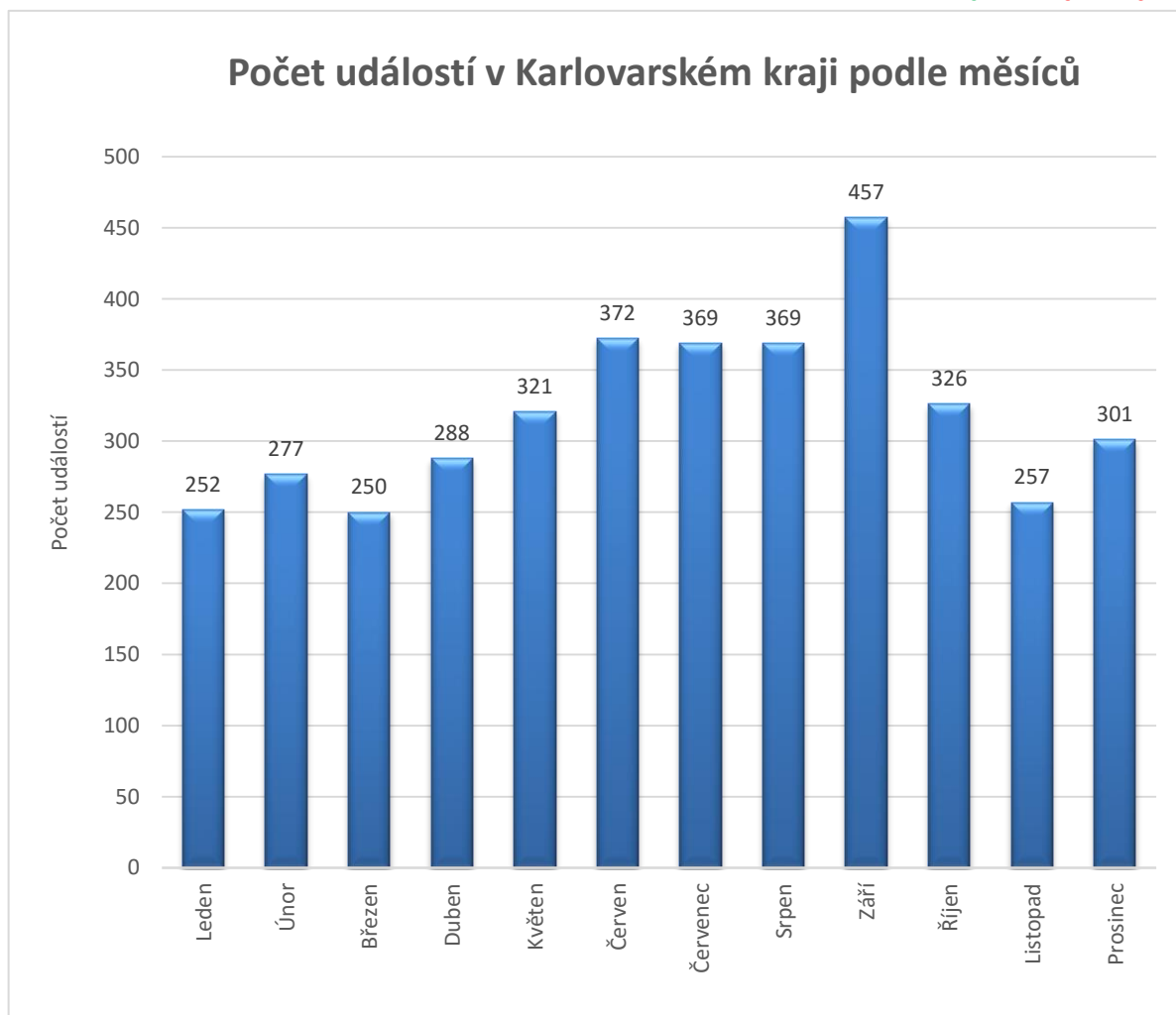

Usmrčené a zraněné osoby v Karlovarském kraji podle kategorie

Kategorie	Usmrčených osob	Zraněných osob
Děti do 15 let	1	49
Osoby od 15 do 60 let	46	646
Osoby nad 60 let	44	207
Hasiči HZS ČR	0	9
Hasiči HZS podniků	0	1
Hasiči SDH, ostatní HZS	0	5
Celkem	91	917

Usmrčené osoby podle kategorie

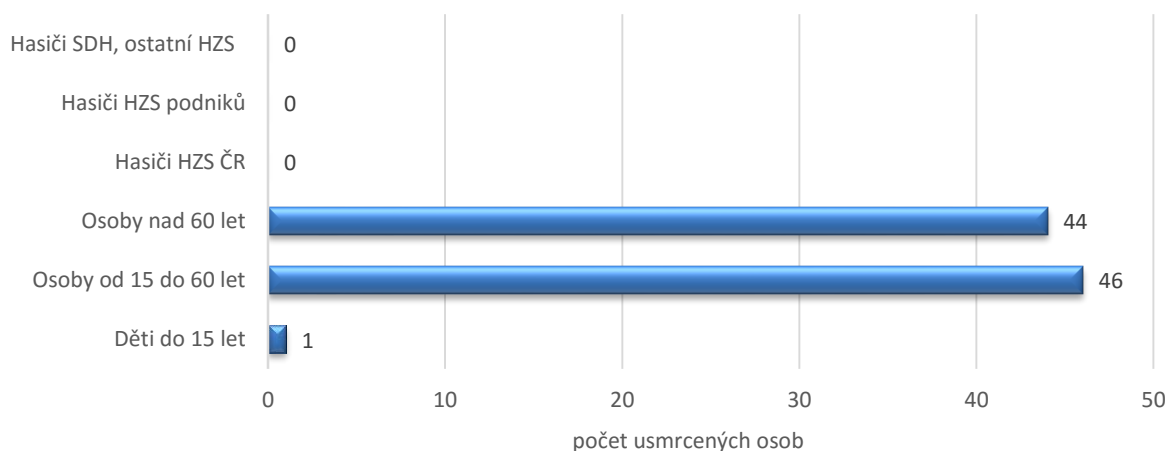

Zraněné osoby podle kategorie

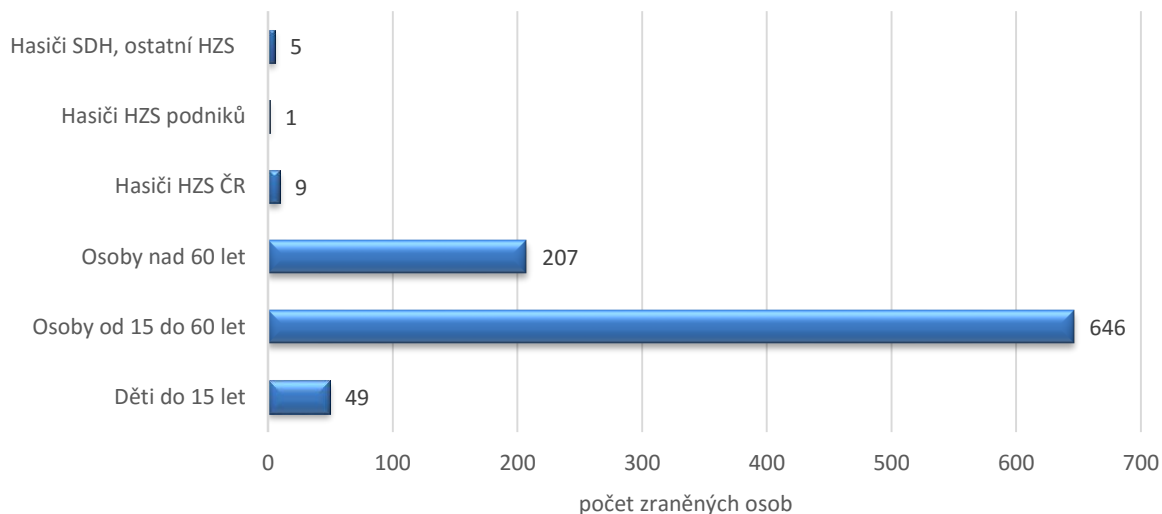

Události v Karlovarském kraji podle objektu vzniku

Legenda ke sloupcům

P - POŽÁR

DN - DOPRAVNÍ NEHODA

UNL - Únik nebezpečné chemické látky

TH - Technická havárie (mimo UNL)

RHN - Radiační havárie a nehoda

OMU - Ostatní mimořádné události

PP - Planý poplach

Objekt vzniku	P	DN	UNL	TH	RH	OMU	PP	Celkem
Dopravní prostř. a prac. stroje	60	637	123	49	0	0	6	875
Bytový fond domovní	64	0	27	521	0	0	6	618
Komunikace	0	4	165	317	0	0	7	493
<i>Nezatříděno</i>	<i>90</i>	<i>14</i>	<i>0</i>	<i>359</i>	<i>0</i>	<i>1</i>	<i>23</i>	<i>487</i>
Volné skládky	56	0	8	149	0	0	22	235
Výrobní budovy mimo zem. a lesy	12	0	9	148	0	0	57	226
Rodinné domky	48	0	6	138	0	0	0	192
Odpady	134	0	0	2	0	0	9	145
Lesy	56	0	1	3	0	0	9	69
Objekty mimo budov	4	0	12	44	0	0	1	61
Budovy pro obchod a stravování	5	0	0	10	0	0	44	59
Opuštěné objekty a demolice	43	0	1	8	0	0	1	53
Budovy pro sociální zabezpečení	0	0	0	39	0	0	3	42
Budovy pro vých., vědu a výzkum	9	0	2	23	0	0	6	40
Budovy pro společné ubytování	12	0	1	23	0	0	4	40
Energetické výrobní budovy	4	0	1	3	0	0	27	35
Provizoria a účelové objekty	17	0	1	16	0	0	1	35
Budovy administrativní	6	0	0	13	0	0	12	31
Budovy pro kult. a tělovýchovu	3	0	0	10	0	0	11	24
Budovy pro dopravu a spoje	1	0	0	14	0	0	9	24
Budovy pro garáž. a údržbu	6	0	0	12	0	0	5	23
Budovy pro zdravotnictví	3	0	0	7	0	1	0	11
Budovy historické a církevní	1	0	0	5	0	0	1	7
Objekty ve výstavbě a rekonstr.	3	0	0	1	0	0	1	5
Zemědělské plochy	4	0	0	0	0	0	0	4
Budovy pro skladov. nezeměděl.	2	0	0	0	0	0	1	3
Ostatní budovy pro bydlení	0	0	0	1	0	0	0	1
Budovy pro sklad. zem. produktů	1	0	0	0	0	0	0	1
Budovy pro služby a os. hygienu	0	0	0	0	0	0	0	0
Budovy pro živoč. a rostl. výr.	0	0	0	0	0	0	0	0
Objekty mimo budov v zeměděl.	0	0	0	0	0	0	0	0
Garáže mimo budov	0	0	0	0	0	0	0	0
OBJEKTY CELKEM	644	655	357	1 915	0	2	266	3 839

Základní údaje o požárech a průměrné hodnoty

Počet požárů CELKEM	644
Požáry se škodou < než 10 000,- Kč	504
Požáry se škodou 10 000 - 250 000,- Kč	113
Požáry se škodou 250 100 - 999 999 Kč	18
Požáry se škodou od 1 000 000,- do 10 000 000,- Kč	8
Požáry se škodou nad 10 000 000,- Kč	1

Počet usmrčených CELKEM	11
Usmrčených < 15 let	0
Usmrčených 15 let - 60 let	10
Usmrčených > 60 let	1
Usmrčených - hasiči HZS ČR	0
Usmrčených - hasiči HZS podniku	0
Usmrčených - hasiči SDH, ostatní	0

Počet zraněných CELKEM	78
Zraněných < 15 let	4
Zraněných 15 let - 60 let	67
Zraněných > 60 let	1
Zraněných - hasiči HZS ČR	3
Zraněných - hasiči HZS podniku	0
Zraněných - hasiči SDH, ostatní	3

Evakuováno celkem	355
Zachráněno celkem	116
Přímá škoda (tis. Kč)	66 567,60
Uchráněné hodnoty (tis. Kč)	267 026,00

Průměrná doba mezi příjezdem a zahájením zásahu 1. jednotkou	0 min 27 sec
Průměrná doba od zahájení zásahu první jednotkou do lokalizace	20 min 55 sec
Průměrná doba od lokalizace do likvidace	40 min 51 sec
Průměrná doba od ohlášení 1. jednotce do zahájení zásahu 1. jednotkou	9 min 15 sec
Průměrná doba od zpozorování do ohlášení 1. jednotce	2 min 26 sec
Průměrná doba od zpozorování do zahájení zásahu 1. jednotkou	11 min 46 sec
Průměrná doba od příjezdu 1. jednotky do odjezdu 1. jednotky	97 min 47 sec
Průměrná doba od příjezdu 1. jednotky do odjezdu poslední jednotky	105 min 57 sec

Průměrná doba zaneprázdnění jednotky u požáru (min, sec)	
HZS ČR	131 min 5 sec
SDH obcí	137 min 51 sec
HZS podniků	67 min 50 sec
všechny jednotky	127 min 51 sec

Požáry v Karlovarském kraji podle měsíců

Měsíc	počet požárů	přímé škody v tis. Kč
LEDEN	42	1 443,00
ÚNOR	45	29 282,10
BŘEZEN	45	570,90
DUBEN	77	4 408,10
KVĚTEN	72	896,40
ČERVEN	57	1 750,00
ČERVENEC	48	5 317,30
SRPEN	52	3 232,90
ZÁŘÍ	73	2 286,80
ŘÍJEN	38	7 225,00
LISTOPAD	49	2 535,00
PROSINEC	46	7 620,10
CELKEM	644	66 567,60

Počet požárů v Karlovarském kraji podle měsíců

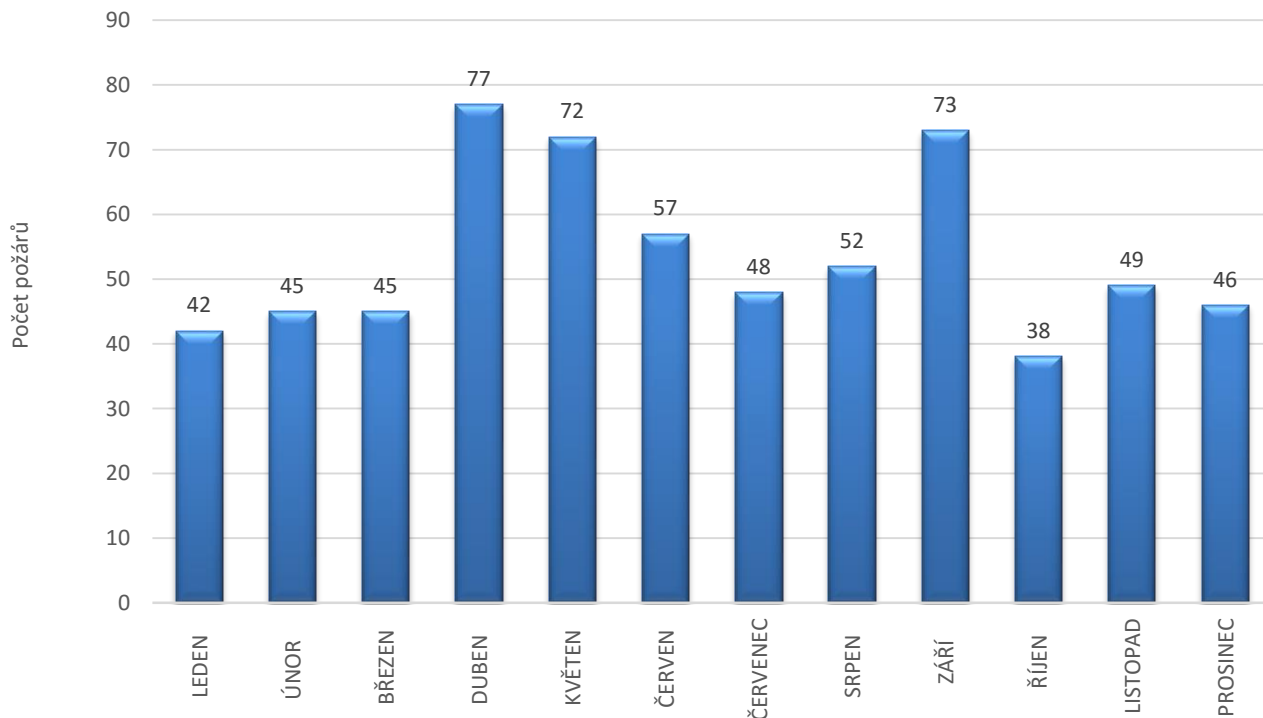

Požáry v jednotlivých odvětvích hospodářství a přehled převažujícího vlastnictví

Odvětví hospodářství	poč. požárů	Přímé škody tis. Kč
Ostatní veřejné a osobní	181	25638,20
Soukromé domácnosti	126	13 772,40
Doprava	64	3 296,00
Jiné a nezatříděno	62	10,00
Zemědělství	54	1360,20
<i>Lesnictví</i>	<i>51</i>	<i>359,40</i>
Veřej. správa, bezpečnost	40	109,10
Služby pod.,výzkum, real.	14	3 118,30
Pohostinství, ubytování	13	12038,00
Dobývání nerost. surovin	11	906,00
Zpracovatelský průmysl	10	5715,00
Výroba, rozvod el. a plynu	7	16,00
Zdravotnictví, sociální	4	44,00
Pošty, telekomunikace	3	0,00
Stavebnictví	2	0,00
Obchod, opravy zboží	2	185,00
Peněžnictví, pojišťovnictví	0	0,00
Školství	0	0,00
Celkem	644	66 567,60

Převažující vlastnictví	poč. požárů	Přímé škody tis. Kč
soukromé a osobní vlastnictví	213	25963,10
akciové vlastnictví, spol.s.r.o.,v.o.s. ap.	135	37 765,10
nezjištěno nebo jiný druh, nelze specifikovat	115	34,30
státní vlastnictví	71	1 483,20
neurčeno	61	10,00
<i>obecní majetek</i>	<i>42</i>	<i>91,90</i>
spolkové,nadace,sdružení,společenské organizace,politické	4	105,00
družstevní vlastnictví	3	1115,00
zahraniční organizace a cizí občané	0	0,00
církevní majetek	0	0,00
Celkem	644	66 567,60

Požáry v Karlovarském kraji podle objektu vzniku

Typ objektu	počet požárů	přímé škody v tis. Kč
Odpady a odpadní produkty	134	1946,30
Ostatní a nezatříděné	90	286,00
Bytový fond domovní	64	3 843,60
Dopravní prostředky a pracovní stroje /m	60	5 799,90
Lesy	56	336,80
Volné a skladovací plochy mimo budovu a	56	59,20
Rodinné domky	48	2 539,80
Opuštěné a demoliční budovy a objekty, k	43	5850,00
Provizoria a účelové objekty u budov	17	740,80
Budovy pro společné ubytování a rekreaci	12	12281,00
Budovy a haly pro výrobu a služby/mimo e	12	5 550,00
Budovy pro výchovu, vědu a výzkum	9	22,00
Budovy administrativní	6	0,00
Budovy pro garážování a údržbu vozidel /	6	560,00
Budovy pro obchod a veřejné stravování v	5	22585,00
Energetické výrobní budovy a budovy vodn	4	52,00
Objekty mimo budov	4	24,00
Zemědělské plochy	4	5,80
Budovy pro zdravotnictví	3	64,00
Budovy pro kulturu, osvětu a tělovýchovu	3	742,00
Budovy a objekty ve výstavbě a generální	3	0,00
Jednouúčelové budovy pro skladování /	2	3100,00
Historické a církevní budovy a objekty	1	29,40
Budovy pro dopravu a spoje	1	0,00
Budovy pro skladování zemědělských produ	1	150,00
Budovy pro služby a osobní hygienu	0	0,00
Budovy pro sociální zabezpečení	0	0,00
Ostatní budovy pro bydlení	0	0,00
Budovy pro živočišnou a rostlinnou výrob	0	0,00
Objekty mimo budov v zemědělství	0	0,00
Garáže /mimo budov/	0	0,00
Komunikace	0	0,00
Celkem	644	66 567,6

Požáry podle územních odborů

ÚZEMNÍ ODBOR, KRAJ	Cheb	Karlovy Vary	Sokolov	Karlovarský kraj
Počet požárů	228	255	161	644
Podíl v %	35,4	39,60	25,00	100
Přímá škoda v tis. Kč	7 338,80	53 788,00	5 440,80	66 567,60
Podíl v %	11,02	80,80	8,17	100
Uchráněno hodnot v tis. Kč	213 843,70	44 460,00	8 722,30	267 026,00
Podíl v %	80,08	16,65	3,27	100

Požáry podle příčiny a činnosti při vzniku

KATEGORIE	poč. požárů	Přímé škody tis. Kč
neobjasněná příčina	79	1 604,5
dosud v šetření	7	500,0
dále nedošetřovaná příčina a činnost při vzniku	0	-
neřešeno	32	110,0
NEOBJAS., NEŠETŘ. - CELKEM	118	2 214,5
neprokázané zavinění	264	3 673,2
úmyslné zapálení - pachatel zjištěn	9	602,0
děti do 15 let	5	120,6
úmyslné zapálení - pachatel nezjištěn	4	203,0
ÚMYSL, DĚTI - CELKEM	282	4 598,8
kouření	6	272,0
zakládání ohňů v přírodě a na skládkách, vypalování trávy	7	0,3
sušení hořlavých materiálů a hořlaviny u topidla	1	5,0
nesprávné používání hořlavých kapalin a plynů	3	1,0
používání otevřeného ohně k osvětlování, rozeřívání ap.	6	15,0
sváření a řezání, rozeřívání, rozmrazování včetně	4	50,0
zanedbání bezpečnostních předpisů, použití předmětů či	33	42 911,3
nespecifikovaná nedbalost (nelze jednoznačně určit)	5	1 001,0
vznícení potravin	17	1 115,0
NEDBALOST - CELKEM	82	45 370,6
nehodná konstrukce komínu a odvod spalin/větrací	1	50,0
zazděný nebo přizděný trám v komíně	1	50,0
jiskry z komína a zažehnutí sazí v komíně	26	10,0
KOMÍNY - CELKEM	28	110,0
špatný stav topidla nebo kouřovodu	1	15,0
TOPIDLA - CELKEM	1	15,0
technické závady - vada materiálu, konstrukce,	56	10 467,8
ostatní nepředpokládané změny provozních parametrů	26	3 683,9
ZÁVADY - CELKEM	82	14 151,7
jiné	2	20,0
SAMOVZNÍČENÍ - CELKEM	2	20,0
blesk - ostatní případy zapálení	3	2,0
dopravní nehoda	3	55,0
vojenské cvičení, ohňostroje	43	-
MIMOŘÁDNÉ - CELKEM	49	57,0
CELKEM	644	66 537,6

Počet požárů na území jednotlivých obcí 1/2

Poř.	kód	Obec	Počet požárů	přímé škody v tis. Kč	Uchráněné hodnoty tis. Kč	Usmrceno	Zraněno
1	554481	Cheb	103	2400,30	197565,70	0	4
2	554961	Karlovy Vary	83	1979,00	7870,00	4	45
3	555177	Hradiště	44	1500,00	500,00	0	0
4	560286	Sokolov	41	442,40	1034,00	0	4
5	554499	Aš	31	335,50	875,00	1	3
6	554642	Mariánské Lázně	28	1134,80	3565,00	0	0
7	555428	Ostrov	28	10665,00	13070,00	1	6
8	560383	Chodov	18	100,40	20,00	0	0
9	555380	Nejdek	12	5120,00	3070,00	0	0
10	555657	Toužim	11	24,00	50,00	0	0
11	560367	Horní Slavkov	11	15,00	0,00	0	0
12	560499	Kynšperk nad Ohří	10	171,80	0,00	1	0
13	555631	Teplá	9	163,50	1300,00	0	2
14	560600	Rotava	9	340,30	6107,30	0	2
15	555215	Jáchymov	7	74,00	250,00	1	0
16	555398	Nová Role	7	70,00	0,00	0	0
17	560316	Bukovany	7	6,00	0,00	0	0
18	560707	Vřesová	7	0,00	0,00	0	1
19	539279	Velká Hleďsebe	6	4,80	43,00	0	1
20	554529	Františkovy Lázně	6	707,00	5000,00	0	0
21	554634	Luby	6	4,20	0,00	0	0
22	560472	Kraslice	6	20,00	80,00	0	0
23	560588	Oloví	6	1005,00	510,00	0	0
24	554545	Hazlov	5	510,00	2070,00	0	0
25	554626	Lipová	5	174,80	300,00	0	0
26	554740	Plesná	5	944,00	720,00	0	1
27	555185	Hroznětín	5	0,00	0,00	0	0
28	555550	Stanovice	5	0,00	0,00	0	0
29	560359	Habartov	5	0,00	0,00	0	0
30	560537	Loket	5	0,00	0,00	0	0
31	560685	Vintřov	5	906,00	0,00	1	0
32	538337	Krásno	4	0,00	0,00	0	0
33	538868	Pomezí nad Ohří	4	430,00	200,00	0	0
34	554553	Hranice	4	0,00	0,00	0	0
35	555762	Žlutice	4	6,00	50,00	0	1
36	560294	Březová	4	3,50	0,00	0	0
37	560570	Nové Sedlo	4	1400,00	150,00	0	3
38	538019	Černava	3	13,00	100,00	0	0
39	538116	Děpoltovice	3	0,00	0,00	0	0
40	539554	Odrava	3	40,00	500,00	0	0
41	554812	Skalná	3	23,90	100,00	0	0
42	554979	Abertamy	3	5001,00	2100,00	0	1
43	554995	Bečov nad Teplou	3	0,00	0,00	0	0
44	555738	Vojkovice	3	80,00	0,00	0	0
45	537918	Dalovice	2	5550,00	2030,00	0	0
46	537926	Jenišov	2	50,00	3100,00	1	1
47	538159	Hájek	2	410,00	2000,00	0	0
48	555045	Božičany	2	50,00	1000,00	0	0
49	555169	Horní Blatná	2	0,00	0,00	0	0
50	555347	Kyselka	2	50,00	1000,00	0	0
51	555444	Otročin	2	0,00	0,00	0	0
52	555622	Štědrá	2	300,00	1 000,00	0	1
53	555711	Verušičky	2	55,00	50,00	0	0
54	560324	Citice	2	0,00	0,00	0	0
55	560464	Královské Poříčí	2	4,50	1,00	0	0
56	560618	Rovná	2	100,00	100,00	0	0
57	500127	Doupovské Hradiště	1	0,00	0,00	0	0

Počet požárů na území jednotlivých obcí 2/2

Poř.	kód	Obec	Počet požárů	přímé škody v tis. Kč	Uchráněné hodnoty tis. Kč	Usmrceno	Zraněno
58	511587	Josefov	1	0,00	0,00	0	0
59	537870	Březová	1	22500,00	5000,00	0	0
60	537934	Mírová	1	30,00	20,00	0	0
61	538001	Andělská Hora	1	10,00	1000,00	0	0
62	538027	Smolné Pece	1	0,00	0,00	0	0
63	538396	Šabina	1	0,00	0,00	0	0
64	538434	Svatava	1	0,00	0,00	0	0
65	538591	Dolní Rychnov	1	20,00	200,00	0	0
66	538795	Krásná	1	15,00	0,00	0	0
67	538817	Podhradí	1	0,00	0,00	0	0
68	539074	Vojtanov	1	0,00	0,00	0	0
69	539112	Stará Voda	1	0,00	0,00	0	0
70	539481	Valy	1	0,00	0,00	0	0
71	539619	Tuřany	1	16,00	20,00	0	0
72	551651	Hory	1	0,00	0,00	1	0
73	554618	Libá	1	35,00	35,00	0	0
74	554677	Mnichov	1	150,00	50,00	0	0
75	554707	Nový Kostel	1	0,00	0,00	0	0
76	554855	Trstěnice	1	250,00	1 500,00	0	0
77	555029	Bochov	1	5,00	200,00	0	1
78	555207	Chyše	1	0,00	0,00	0	0
79	555258	Kolová	1	150,00	1000,00	0	0
80	555304	Krásné Údolí	1	0,00	0,00	0	0
81	555363	Merklín	1	0,00	0,00	0	0
82	555479	Potůčky	1	0,00	0,00	0	0
83	555533	Sadov	1	45,00	0,00	0	0
84	555614	Šemnice	1	1,00	0,00	0	0
85	560332	Dasnice	1	50,00	450,00	0	0
86	560375	Chlum Svaté Maří	1	300,00	0,00	0	0
87	560456	Krajková	1	0,00	0,00	0	0
88	560502	Libavské Údolí	1	0,00	0,00	0	0
89	560545	Lomnice	1	5,60	20,00	0	0
90	560596	Přebuz	1	0,30	0,00	0	0
91	560642	Staré Sedlo	1	550,00	50,00	0	0
92	560651	Stříbrná	1	0,00	0,00	0	0
93	566675	Vrbice	1	0,00	0,00	0	1
93	578045	Krásný Les	1	50,00	0,00	0	0
94	579360	Těšovice	1	0,00	0,00	0	0
Celkem			644	66 567,60	267 026,00	11	78

Požáry na území Karlovarského kraje

zobrazení tzv. "Heat mapy" prezentující nejčastější místa požárů

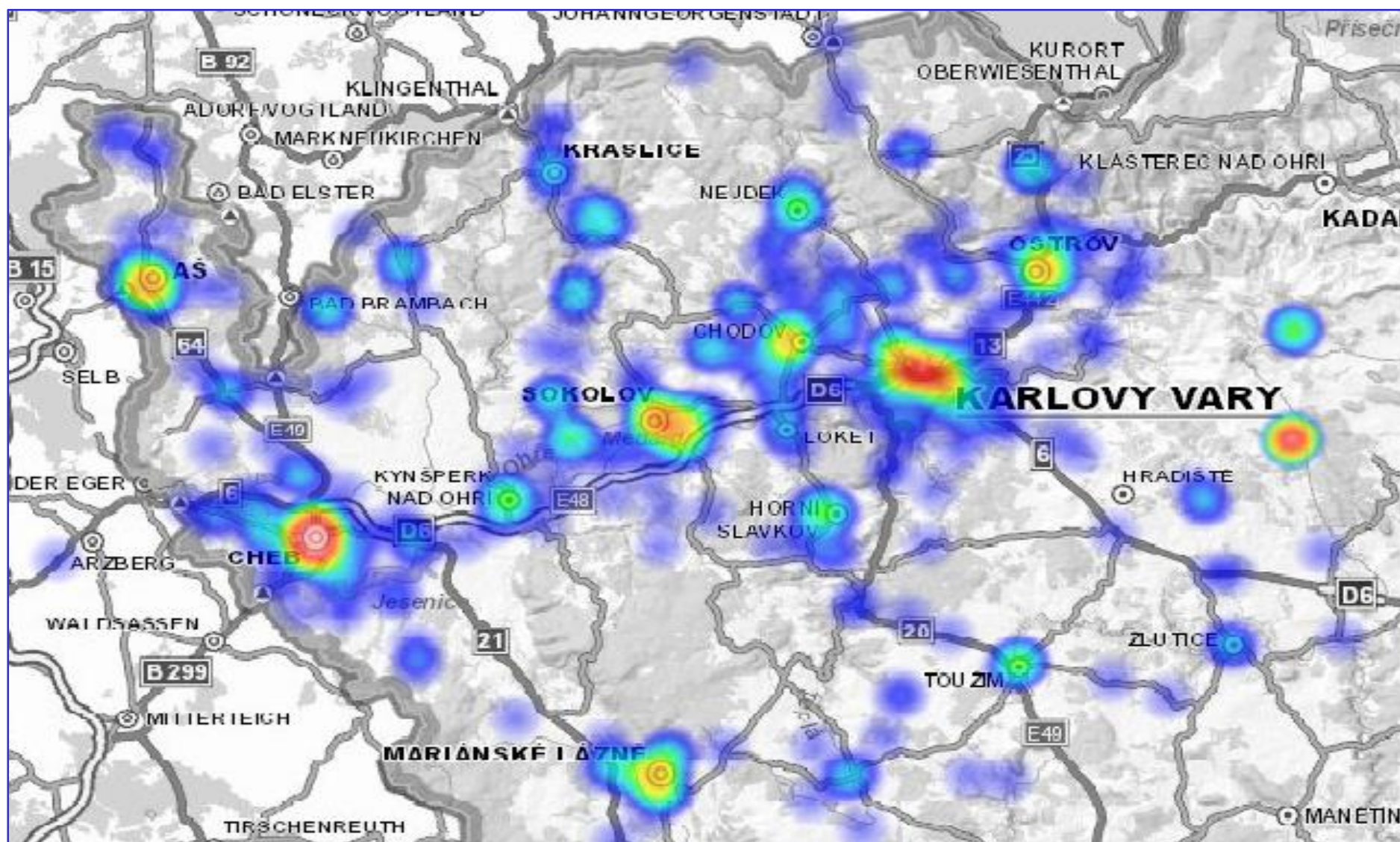

Základní informace o jednotkách PO a spolupráci se složkami IZS při událostech v Karlovarském kraji

Celkem událostí, kde jednotka byla	3 814
Celkem hasičů	23 817
Průměrný počet hasičů na zásah	5
Průměrná vzdálenost k zásahu (km)	7
Celkem zásahů samostatných	2 926
Průměrná doba zaneprázdnění jedn. u zásahu (min)	89
Průměrná doba jednotky na místě zásahu (min)	71
Celkem výjezdů bez zásahu	200
Počet zásahů nad 10 km	1 082
Počet událostí, kdy se dostavila místní jednotka	2 433
- z toho místní je první	2 215
- z toho místní nemohla zasahovat	23
- z toho místní nezasahovala první	179
Místní nepovolána	1 211
Místní, ač povolána, se nedostavila	30

Spolupráce u zásahu se složkami IZS	
složka IZS	Počet
Policie ČR	2 347
Zdravotnická záchranná služba	944
Podniky, firmy	318
Obecní policie	308
Plynárenská pohotovostní služba	67
Obecní zastupitelstvo	38
Pohotovostní služba el. rozvod. závodů	34
Místní služby	31
Česká inspekce životního prostředí	22
Ostatní územní orgány státní správy	16
Vodárenská pohotovostní služba	12
Armáda ČR - jiné	2
Armáda ČR - voj. záchr. útvary	1
Hygienická služba	1
Občanská sdružení v IZS	1
CELKEM	4 142

Nejčastější činnosti jednotek PO u zásahů v Karlovarském kraji

1/2

Legenda ke sloupcům

P - POŽÁR

DN - DOPRAVNÍ NEHODA

UNL - Únik nebezpečné chemické látky

TH - Technická havárie (mimo UNL)

RHN - Radiační havárie a nehoda

OMU - Ostatní mimořádné události

PP - Planý poplach

Poř. Činnost jednotky	P	DN	UNL	TH	PP	Celkem
1 Průzkum	558	506	179	1219	322	2784
2 Pořizování foto,video	133	262	31	101	10	537
3 Protipožární opatření	16	286	11	145	0	458
4 Vnikání do uzavřeného prostoru	36	0	1	282	0	319
5 Odstraňování úniků rop. látek - provoz. náplní vozidel	5	191	110	1	1	308
6 Požární asistence	2	0	0	258	0	260
7 Zajištění místa nehody	3	227	12	2	6	250
8 Odstraňování následků dopravní nehody	1	221	0	2	1	225
9 Použití vody dodávané proudem C - počet proudů	177	1	2	14	0	194
10 Odstraňování překážek z komunikací aj. prostorů	2	63	3	118	0	186
11 Jiné	30	32	9	109	7	187
12 Řízení provozu na komunikacích	3	123	21	19	0	166
13 Použití vysokotlaké vody - počet proudů	138	4	0	10	0	152
14 Použití pěny střední - počet proudů	5	0	1	131	0	137
15 Odvětrání prostorů přirozené	98	0	18	20	2	138
16 Transport pacienta	1	20	0	100	54	175
17 Osvětlení místa zásahu	38	49	4	21	0	112
18 Rozebírání konstrukcí	84	1	0	19	0	104
19 Zásah ve výšce a nad volnou hloubkou	27	1	0	58	1	87
20 Jednotka nezasahovala (odvolána při cestě k zásahu)	11	2	1	35	4	53
21 Předlékařská pomoc	8	52	1	20	2	83
22 Spolupráce při ošetřování pacienta	1	32	1	43	0	77
23 Použití jednoduchých hasicích prostředků	74	0	1	0	0	75
24 Uzavírání vody, plynu, elektřiny	21	16	6	33	3	79
25 Odvětrání prostorů nucené	56	0	3	5	1	65
26 Ochrana okolí	13	1	3	41	0	58
27 Čerpání a odčerpávání vody	1	0	0	53	0	54
28 Čekání na speciální služby	3	31	9	10	0	53
29 Měření koncentrace plynů	6	0	30	12	1	49
30 Vyhledávání osob	31	0	2	14	0	47
31 Použití termokamery	36	0	0	2	1	39
32 Doplnění vody	31	0	0	1	0	32
33 Odchyt a likvidace obtíž. hmyzu	0	0	0	31	1	32
34 Záchrana osob (jiná)	5	2	1	20	0	28
35 Provizorní oprava	2	6	7	12	0	27
36 Zjišťování druhu uniklé látky	1	4	10	9	0	24
37 Vyprošťování osob z havarovaných vozidel	0	24	0	0	0	24
38 Chlazení	21	1	0	0	1	23
39 Odchyt zvířat vč. vyhledávání	0	0	0	17	0	17
40 Záloha na místě události	11	1	0	5	0	17

pokračuje na další straně

Nejčastější činnosti jednotek PO u zásahů v Karlovarském kraji

2/2

Legenda ke sloupcům

P - POŽÁR

DN - DOPRAVNÍ NEHODA

UNL - Únik nebezpečné chemické látky

TH - Technická havárie (mimo UNL)

RHN - Radiační havárie a nehoda

OMU - Ostatní mimořádné události

PP - Planý poplach

Poř.	Činnost jednotky	P	DN	UNL	TH	PP	Celkem
41	Dálková doprava vody kyvadlová	38	0	0	0	0	38
42	Zjišťování druhu uniklé látky	1	12	14	5	0	32
43	Zásah ve výšce pomocí lezecké techniky	6	3	2	20	0	31
44	Evakuace zvířat a záchrana zvířat	8	1	0	19	0	28
45	Použití vody z otočné proudnice - počet	19	1	0	7	0	27
46	Použití smáčedla	23	0	0	0	0	23
47	Vyprošťování z výťahu	0	0	0	23	0	23
48	Označování nebezpečných oblastí	2	1	4	13	1	21
49	Evakuace osob objektová	12	2	4	1	1	20
50	Hašení zvláštními technickými prostředky a hasivy	17	0	0	0	0	17
51	Práce ve vodě a pod vodou	0	1	0	16	0	17
52	Dálková doprava vody hadicemi	15	0	0	1	0	16
53	Týlové práce	12	1	0	1	2	16
54	Práce na vodě	1	4	0	10	0	15
55	Poskytnutí technických prostředků složkám IZS	3	2	0	8	2	15
56	Použití hasicích přístrojů	7	0	0	7	0	14
57	Vyprošťování předmětů	2	2	0	9	0	13
58	Jímání, sběr uniklé látky (mimo rop. produktů)	0	4	8	0	0	12
59	Evakuace předmětů	9	0	0	2	0	11
60	Zřízení a zajišť. provozu evak. středis.	7	1	0	0	3	11
61	Monitoring vodního toku	1	1	2	6	0	10
62	Použití vody dodávané proudem D - počet proudů	7	1	0	0	0	8
63	Použití pěny těžké - počet proudů	7	1	0	0	0	8
64	Vyprošťování osob z hloubek	0	0	0	8	0	8
65	Dekontaminace osob vč. hasičů	0	0	1	1	6	8
66	Použití vody dodávané proudem B - počet proudů	7	0	0	0	0	7
67	Přečerpávání látky	2	3	1	1	0	7
68	Odběry vzorků	0	0	4	3	0	7
69	Vyhledávání, záchrana osob z vody	0	0	0	6	0	6
70	Evakuace osob plošná	1	0	0	1	3	5
71	Vyprošťování osob z výšek	0	0	0	4	0	4
72	Výdej a rozděl. pitné vody, potravin	4	0	0	0	0	4
73	Záloha na stanici	3	0	0	1	0	4
74	Pohotovost na vlastní stanici	1	1	1	0	0	3
75	Asistence při vyhled./likvid.nástr.(např.výbuš.) syst.	0	0	0	2	0	2
76	Izolace, separace látek	1	0	1	0	0	2
77	Odstraňování sněhu, ledu	0	0	0	2	0	2
78	Dekontaminace techniky a prostř.	0	1	0	0	1	2
79	Ředění	0	1	0	0	0	1
80	Zprovoznění úkrytů	1	0	0	0	0	1
81	Doprava pitné vody, potravin	1	0	0	0	0	1
	CELKEM	1907	2203	519	3169	437	8235

Četnost nasazení různých typů techniky jednotek PO

Legenda ke sloupcům

P - POŽÁR

DN - DOPRAVNÍ NEHODA

UNL - Únik nebezpečné chemické látky

TH - Technická havárie (mimo UNL)

RHN - Radiační havárie a nehoda

OMU - Ostatní mimořádné události

PP - Planý poplach

Poř. Typy techniky	P	DN	UNL	TH	RH	OMU	PP	Celkem
1 cisternová automobilová stříkačka 24	490	407	204	855	0	4	164	2124
2 cisternová automobilová stříkačka 20	358	487	183	777	0	0	0	1901
3 velitelský automobil	103	61	31	113	0	4	9	321
4 cisternová automobilová stříkačka 15	58	73	13	90	0	0	18	252
5 motorová pila řetězová	16	14	0	212	0	0	0	242
6 cisternová automobilová stříkačka 32	170	9	4	38	0	0	10	231
7 cisternová automobilová stříkačka 30	117	4	4	10	0	2	29	166
8 osobní automobil nad 2000 kg	103	11	14	23	0	3	0	154
9 cisternová automobilová stříkačka 16	64	5	18	45	0	0	5	137
10 automobilový žebřík do 40 m	51	0	0	75	0	0	5	131
11 dopravní automobil 8	12	9	21	74	0	0	0	116
12 účelový automobil do 3500 kg	36	20	15	29	0	5	0	105
13 přenosná elektrocentrála s výkonem nad 5 kW	31	43	4	25	0	1	0	104
14 technický automobil	1	32	13	46	0	0	2	94
15 vysavač na hmyz s motorovým pohonem	0	0	0	92	0	1	95	92
16 automobilový žebřík do 30 m	30	1	1	46	0	0	1	79
17 technický automobil chemický	0	19	34	21	0	2	1	77
18 přetlakový ventilátor	58	0	4	1	0	0	0	63
19 přenosná elektrocentrála s výkonem do 5 kW	23	23	0	17	0	0	0	63
20 kombinovaný hasicí automobil	5	0	5	40	0	0	2	52
21 osobní automobil do 2000 kg	18	1	3	13	0	0	0	35
22 plovoucí motorové čerpadlo	18	0	0	15	0	0	0	33
23 motorová pohonná jednotka	2	28	0	1	0	0	0	31
24 přívěs lodní	0	0	3	25	0	0	1	29
25 požární nosič kontejnerů	4	0	2	12	0	4	0	22
26 motorová pila kotoučová	11	1	0	9	0	0	0	21
27 dopravní automobil 12	7	1	1	5	0	0	1	15
28 automobilová plošina do 30 m	4	0	1	8	0	0	0	13
29 kalové čerpadlo s elektrickým motorem	0	0	0	13	0	0	0	13
30 hydraulický rozpínák	1	9	1	1	0	0	0	12
31 hydraulické nůžky	1	10	0	0	0	0	0	11
32 rychlý zásahový automobil	1	2	1	6	0	0	0	10
33 protiplynový automobil	5	0	1	1	0	3	0	10
34 kontejner týlový	3	0	1	6	0	0	0	10
35 motocykl	4	0	0	4	0	0	1	9
36 přívěs nákladní	3	0	1	4	0	1	0	9
37 kalové čerpadlo se spalovacím motorem	1	0	0	6	0	0	0	7
38 hydraulický rozpěrný válec	0	6	0	0	0	0	0	6
39 nákladní automobil nad 14000 kg	1	0	0	4	0	0	0	5
40 autobus	4	1	0	0	0	0	0	5
41 automobilová stříkačka 16	1	0	0	2	0	0	0	3
42 cisternová automobilová stříkačka 8	0	0	0	3	0	0	0	3
43 cisternová automobilová stříkačka 7,5	1	1	0	1	0	0	0	3
44 automobilový jeřáb	0	3	0	0	0	0	0	3
45 přívěs skříňový	1	1	0	0	0	1	0	3
46 automobilová stříkačka 8	0	1	0	1	0	0	0	2
47 nákladní automobil do 3500 kg	0	0	1	1	0	0	0	2
48 účelový automobil 3500 - 7500 kg	0	0	0	2	0	0	0	2
49 přívěsná motorová stříkačka 12	1	0	0	1	0	0	0	2
50 kontejner technický chemický	0	0	0	0	0	2	0	2
51 kontejner nouzového přežití	0	0	0	0	0	2	0	2
52 ruční pohonná jednotka	0	1	1	0	0	0	0	2
53 automobilový žebřík nad 40 m	1	0	0	0	0	0	0	1
54 hasicí zařízení typu "COBRA"	1	0	0	0	0	0	0	1
55 mobilní čerpací stanice	0	0	0	1	0	0	0	1
56 přívěs hadicový	1	0	0	0	0	0	0	1
57 kontejner nákladní	0	0	0	1	0	0	0	1
58 kontejner čerpací	0	0	0	1	0	0	0	1
59 požární přívěs účelový	0	0	0	1	0	0	0	1
60 lodní motor do 15 kW	0	0	0	1	0	0	0	1
61 požární loď se zabudovaným motorem	0	0	0	1	0	0	0	1
CELKEM	1 821	1 284	585	2 779	0	35	344	6 848

Negativní vlivy u zásahu jednotek PO v Karlovarském kraji

Pozdní příjezd jednotek PO. Za pozdní /kódy 12,13,14/se považují činnosti, při nichž dochází k prokazatelným časovým prodlevám oproti běžným možnostem		
	selhání spojovacích prostředků	2
	pozdní výjezd jednotky PO oproti vyhlášení poplachu	2
	obtížná cesta na místo	2
	jiné /pozdní příjezd/	1
CELKEM		7
Podmínky nasazení		
	nedostatek sil	1
CELKEM		1
Okolnosti znesnadňující provedení zásahu		
	zadýmení a přítomnost plyných toxických látek	3
	nevyhovující nástupní plocha	1
	nevyhovující zásahové nebo evakuační cesty	1
	teplota pod minus 10 stupňů Celsia	1
	jiné vlivy atmosférických podmínek /vítr, sucho, živelná pohroma/	2
	jiné /vícenásobné ohnisko včetně znovurozhoření, radioaktivita/	1
CELKEM		9
Okolnosti znesnadňující řízení zásahu		
	nedostatky ve spolupráci složek IZS na místě zásahu	1
CELKEM		1
CELKEM negativních vlivů na zásah		18

Nasazení jednotek PO u zásahů v Karlovarském kraji dle typu události 1/2

Legenda ke sloupcům

P - POŽÁR

DN - DOPRAVNÍ NEHODA

UNL - Únik nebezpečné chemické látky

TH - Technická havárie (mimo UNL)

OMU - Ostatní mimořádné události

PP - Planý poplach

ZOČ - neurgentní zásahy (činnosti) jednotky PO

EVCJ	Jednotka	P	DN	UNL	TH	OMU	PP	Σ zásahy	ZOČ	Zásahy +ZOČ
412010	stanice Karlovy Vary	152	224	84	311	2	64	837	62	899
411010	stanice Cheb	131	109	32	248	2	56	578	29	607
413010	stanice Sokolov	98	112	70	230	2	30	542	34	576
412140	Ostrov	47	61	22	93		16	239	11	250
411012	stanice Mariánské Lázně	43	63	17	94	2	13	232	5	237
413012	stanice CHZ Sokolov	37	7	15	152	2	15	228	12	240
411011	stanice Aš	42	53	13	85		11	204	11	215
412011	stanice Toužim	36	68	12	58		3	177	28	205
413109	Chodov (SO)	41	16	22	71		9	159	4	163
411600	SŽDC Cheb	49	32	6	60		7	154	159	313
413011	stanice Kraslice	25	23	28	71		5	152	7	159
412136	Nejdek	18	19	23	70		6	136	4	140
413107	Horní Slavkov	19	12	3	59		0	93	3	96
412700	VHJ Hradiště	51	2	2	19		2	76		76
413118	Kynšperk nad Ohří	27	15	3	25		3	73	1	74
413601	Sokolovská uhelná,práv.nást.	13	3	5	19		26	66		66
412160	Tašovice	16	5	16	20		3	60	7	67
412161	Teplá	13	14	6	25		2	60		60
411119	Skalná	15	22	0	21		0	58	4	62
413100	Březová (SO)	13	16	5	20		1	55		55
413128	Rotava	16	5	3	27		2	53	16	69
412154	Stará Role	15	2	14	18		3	52	2	54
413126	Oloví	11	4	6	27		1	49	10	59
412174	Žlutice	9	12	1	22		1	45	6	51
412102	Bochov	3	3	9	28		0	43	1	44
411107	Cheb (5)	31	0	0	9		1	41	2	43
412120	Jáchymov	14	6	3	13		4	40		40
413120	Loket	7	2	4	27		0	40		40
412101	Bečov nad Teplou	7	19	4	8		1	39		39
412114	Hájek	15	2	5	9		2	33		33
413602	HZSp Elektrárna Tisová	0	0	0	6		23	29	1	30
411118	Plesná	9	4	2	13		0	28	3	31
412129	Kyselka	9	2	5	12		0	28	11	39
413106	Habartov	7	2	1	17		1	28	5	33
413117	Kraslice (2)	9	1	8	8		2	28	20	48
411103	Drmoul	14	6	0	7		0	27	7	34
412137	Nová Role	10	3	0	8		4	25		25
411112	Luby	10	5	1	6		0	22		22
411122	Krásná	11	1	0	3		2	17		17
412147	Pozorka	7	3	3	3		1	17		17
411102	Dolní Žandov	2	7	0	6		1	16	2	18
412100	Abertamy	4	0	0	11		1	16	3	19
412146	Potůčky	3	4	2	5		2	16		16
411105	Hazlov	7	1	1	4		2	15		15
412153	Stanovice	4	0	1	10		0	15		15
412156	Stružná	4	5	1	4		1	15		15
412602	LETIŠTĚ Karlovy Vary	2	3	1	8		0	14		14
422011	Stanice Klášterec nad Ohří	0	13	0	1		0	14		14
411109	Lázně Kynžvart	0	2	0	11		0	13	1	14
413124	Vintřov	6	1	4	1		0	12		12
327140	Planá	8	1	0	1		0	10		10
411110	Libá	3	3	0	4		0	10		10

Nasazení jednotek PO u zásahů v Karlovarském kraji dle typu události 2/2

Legenda ke sloupcům

P - POŽÁR

DN - DOPRAVNÍ NEHODA

UNL - Únik nebezpečné chemické látky

TH - Technická havárie (mimo UNL)

OMU - Ostatní mimořádné události

PP - Planý poplach

ZOČ - neurgentní zásahy (činnosti) jednotky PO

EVCJ	Jednotka	P	DN	UNL	TH	OMU	PP	Σ zásahy	ZOČ	Zásahy +ZOČ
412130	Verušičky	2	1	0	7		0	10		10
412143	Pernink	3	3	0	3		1	10		10
413130	Krásno	5	0	0	5		0	10	1	11
412155	Stráž nad Ohří	0	1	1	7		0	9		9
411106	Hranice	5	1	0	2		0	8		8
412106	Březová (KV)	2	1	0	5		0	8		8
412131	Merklín	1	0	0	7		0	8		8
412159	Štědrá	4	0	0	3		1	8		8
411115	Mnichov	3	1	0	3		0	7		7
413102	Bukovany	7	0	0	0		0	7		7
412104	Boží Dar	4	0	0	2		0	6		6
412166	Útvina	3	1	1	1		0	6		6
412163	Toužim	2	1	1	1		0	5	4	9
413114	Krajková	2	0	2	1		0	5	2	7
411121	Tři Sekery	3	0	0	1		0	4		4
412115	Horní Blatná	3	0	0	1		0	4	3	7
412116	Hroznětín	3	0	0	1		0	4	1	5
412142	Otročin	2	0	0	2		0	4		4
413122	Šindelová	2	0	0	2		0	4	1	5
320000	Chemická laboratoř Třemošná	0	0	2	1		0	3		3
411123	Milíkov	0	0	0	3		0	3	2	5
412144	Píla	0	0	2	1		0	3		3
412168	Velichov	0	0	0	3		0	3		3
412170	Vojkovice	3	0	0	0		0	3		3
413112	Jindřichovice	2	0	1	0		0	3		3
413115	Královské Poříčí	2	0	0	1		0	3		3
413121	Lomnice	1	0	0	2		0	3		3
323010	Stanice Plzeň Košutka	1	1	0	0		0	2		2
410000	Ředitelství HZS KV kraje	0	0	1	1		0	2		2
411130	Stará Voda	0	0	0	2		0	2		2
412109	Dalovice	1	0	0	1		0	2		2
412134	Mírová	1	0	0	0		1	2		2
424012	Stanice Podbořany	0	1	0	1		0	2		2
424174	Lubenec	1	1	0	0		0	2		2
325176	Manětín	1	0	0	0		0	1		1
411996	FFW Waldsassen(SRN)	1	0	0	0		0	1		1
412110	Děpoltovice	1	0	0	0		0	1		1
412807	ČEPRO Hájek	0	0	1	0		0	1		1
413802	O-I MANUFACTURING N. SEDLO	0	1	0	0		0	1		1
413999	FFW Klingenthal(SRN)	1	0	0	0		0	1		1
422010	Stanice Chomutov	0	0	0	1		0	1		1
422123	Kovářská	0	0	0	1		0	1		1
424010	Stanice Žatec	0	0	0	1		0	1		1
910012	Záchranný útvar Zbiroh	0	0	0	1		0	1		1
	CELKEM	1215	1012	475	2162	10	330	5204	485	5689

Počet událostí v jednotlivých obcích Karlovarském kraji dle typu události 1/3

Legenda ke sloupcům

P - POŽÁR

DN - DOPRAVNÍ NEHODA

UNL - Únik nebezpečné chemické látky

TH - Technická havárie

RH - Radiační havárie

OMU - Ostatní mimořádné události

PP - Planý poplach

kod obce	Obec	P	DN	UNL	TH	RH	OMU	PP	Celkem
554961	Karlovy Vary	83	90	66	265	0	1	45	550
554481	Cheb	103	51	25	222	0	0	56	457
560286	Sokolov	41	25	41	283	0	1	29	420
555428	Ostrov	28	28	17	72	0	0	12	157
554642	Mariánské Lázně	28	22	14	70	0	0	10	144
554499	Aš	31	25	10	66	0	0	10	142
555380	Nejdek	12	14	23	65	0	0	4	118
560383	Chodov	18	8	16	55	0	0	5	102
560472	Kraslice	6	9	20	53	0	0	3	91
555657	Toužim	11	17	5	34	0	0	1	68
560367	Horní Slavkov	11	4	3	47	0	0	0	65
555177	Hradiště	44	1	2	16	0	0	1	64
560294	Březová	4	10	3	21	0	0	24	62
560707	Vřesová	7	2	4	19	0	0	26	58
554529	Františkovy Lázně	6	18	2	20	0	0	0	46
555029	Bochov	1	9	8	25	0	0	1	44
555631	Teplá	9	9	2	22	0	0	1	43
560537	Loket	5	4	5	28	0	0	0	42
560600	Rotava	9	2	1	25	0	0	2	39
560588	Oloví	6	2	5	24	0	0	0	37
560499	Kynšperk nad Ohří	10	6	1	17	0	0	2	36
560570	Nové Sedlo	4	10	8	14	0	0	0	36
554995	Bečov nad Teplou	3	20	4	7	0	0	1	35
555398	Nová Role	7	6	1	15	0	0	3	32
555762	Žlutice	4	8	0	19	0	0	1	32
555215	Jáchymov	7	5	3	13	0	0	3	31
560359	Habartov	5	3	3	18	0	0	2	31
554545	Hazlov	5	17	2	4	0	0	1	29
555584	Stráž nad Ohří	0	18	1	9	0	0	0	28
554812	Skalná	3	6	0	13	0	0	0	22
538337	Krásno	4	3	0	14	0	0	0	21
555347	Kyselka	2	5	6	7	0	0	0	20
537926	Jenišov	2	2	5	10	0	0	0	19
554553	Hranice	4	5	0	10	0	0	0	19
538159	Hájek	2	2	5	8	0	0	1	18
554634	Luby	6	5	1	6	0	0	0	18
554740	Plesná	5	2	2	9	0	0	0	18
555550	Stanovice	5	3	2	8	0	0	0	18
555185	Hroznětín	5	3	1	7	0	0	1	17
555363	Merklín	1	4	0	11	0	0	1	17
554502	Dolní Žandov	0	5	0	10	0	0	1	16
538434	Svatava	1	10	0	4	0	0	0	15
537918	Dalovice	2	3	1	7	0	0	1	14
538795	Krásná	1	2	1	10	0	0	0	14
539279	Velká Hleďsebe	6	3	1	2	0	0	2	14
554979	Abertamy	3	0	1	9	0	0	1	14
538591	Dolní Rychnov	1	8	1	2	0	0	1	13
539112	Stará Voda	1	2	0	10	0	0	0	13
554511	Drmoul	0	7	0	6	0	0	0	13
560316	Bukovany	7	0	0	6	0	0	0	13

pokračuje na další straně

Počet událostí v jednotlivých obcích Karlovarském kraji dle typu události 2/3

Legenda ke sloupcům

P - POŽÁR

DN - DOPRAVNÍ NEHODA

UNL - Únik nebezpečné chemické látky

TH - Technická havárie (mimo UNL)

RHN - Radiační havárie a nehoda

OMU - Ostatní mimořádné události

PP - Planý poplach

kod obce	Obec	P	DN	UNL	TH	RH	OMU	PP	Celkem
560464	Královské Poříčí	2	1	1	9	0	0	0	13
560685	Vintířov	5	2	4	2	0	0	0	13
537870	Březová	1	3	2	6	0	0	0	12
539074	Vojtanov	1	4	0	6	0	0	1	12
539554	Odrava	3	6	1	2	0	0	0	12
555533	Sadov	1	6	1	4	0	0	0	12
538001	Andělská Hora	1	6	1	3	0	0	0	11
554626	Lipová	5	2	0	4	0	0	0	11
560324	Citice	2	2	2	5	0	0	0	11
560341	Dolní Nivy	0	6	2	3	0	0	0	11
554600	Lázně Kynžvart	0	2	0	8	0	0	0	10
537969	Otovice	0	7	0	2	0	0	0	9
538116	Děpoltovice	3	3	0	3	0	0	0	9
555479	Potůčky	1	2	1	4	0	0	1	9
555592	Stružná	0	4	1	3	0	0	1	9
538868	Pomezí nad Ohří	4	0	0	4	0	0	0	8
539023	Třebeň	0	2	0	5	0	0	1	8
555622	Štědrá	2	0	1	4	0	0	1	8
560413	Jindřichovice	0	4	2	2	0	0	0	8
560545	Lomnice	1	3	1	3	0	0	0	8
578045	Krásný Les	1	2	0	5	0	0	0	8
551651	Hory	1	5	0	0	0	0	1	7
555045	Božičany	2	2	0	2	0	0	1	7
555444	Otročin	2	2	0	3	0	0	0	7
555452	Pernink	0	3	0	4	0	0	0	7
555614	Šemnice	1	1	0	5	0	0	0	7
560651	Stříbrná	1	2	0	4	0	0	0	7
539619	Tuřany	1	1	1	2	0	0	1	6
554707	Nový Kostel	1	2	0	3	0	0	0	6
554880	Tři Sekery	0	2	1	3	0	0	0	6
555681	Útvina	0	1	2	3	0	0	0	6
555703	Velichov	0	0	0	6	0	0	0	6
555738	Vojkovice	3	0	0	3	0	0	0	6
560456	Krajková	1	0	2	3	0	0	0	6
560618	Rovná	2	1	0	3	0	0	0	6
560642	Staré Sedlo	1	3	1	1	0	0	0	6
537845	Teplička	0	2	0	3	0	0	0	5
537934	Mírová	1	0	2	0	0	0	2	5
538019	Černava	3	1	0	0	0	0	1	5
538396	Šabina	1	3	0	1	0	0	0	5
539431	Zádub-Závišín	0	4	0	1	0	0	0	5
555258	Kolová	1	0	2	2	0	0	0	5
555304	Krásné Údolí	1	1	0	3	0	0	0	5
555711	Verušičky	2	0	0	3	0	0	0	5
560332	Dasnice	1	0	1	3	0	0	0	5
560375	Chlum Svaté Maří	1	1	0	2	0	0	1	5
560502	Libavské Údolí	1	0	0	4	0	0	0	5
560677	Šindelová	0	1	0	4	0	0	0	5
506494	Nové Hamry	0	1	0	2	0	0	1	4
511587	Josefov	1	2	0	1	0	0	0	4

pokračuje na další straně

Počet událostí v jednotlivých obcích Karlovarském kraji dle typu události 3/3

Legenda ke sloupcům

P - POŽÁR

DN - DOPRAVNÍ NEHODA

UNL - Únik nebezpečné chemické látky

TH - Technická havárie (mimo UNL)

RHN - Radiační havárie a nehoda

OMU - Ostatní mimořádné události

PP - Planý poplach

kod obce	Obec	P	DN	UNL	TH	RH	OMU	PP	Celkem
538922	Okrouhlá	0	3	0	1	0	0	0	4
554677	Mnichov	1	2	0	1	0	0	0	4
555169	Horní Blatná	2	0	0	2	0	0	0	4
556947	Píla	0	1	1	2	0	0	0	4
560308	Bublava	0	1	1	2	0	0	0	4
506486	Boží Dar	0	0	1	2	0	0	0	3
538027	Smolné Pece	1	2	0	0	0	0	0	3
538906	Milíkov	0	1	0	2	0	0	0	3
554618	Libá	1	0	0	2	0	0	0	3
554693	Nebanice	0	2	0	1	0	0	0	3
554855	Trstěnice	1	2	0	0	0	0	0	3
555525	Pšov	0	1	0	2	0	0	0	3
560561	Nová Ves	0	1	0	2	0	0	0	3
579360	Těšovice	1	0	0	1	0	0	1	3
500101	Bražec	0	0	0	2	0	0	0	2
506621	Čichalov	0	1	0	1	0	0	0	2
538663	Tatrovce	0	0	0	2	0	0	0	2
538817	Podhradí	1	0	0	1	0	0	0	2
554596	Křižovatka	0	1	0	1	0	0	0	2
554651	Milhostov	0	0	0	2	0	0	0	2
555207	Chyšě	1	1	0	0	0	0	0	2
560421	Kaceřov	0	1	0	1	0	0	0	2
566675	Vrbice	1	1	0	0	0	0	0	2
577979	Poustka	0	1	0	1	0	0	0	2
578002	Velký Luh	0	1	0	1	0	0	0	2
578029	Vysoká Pec	0	0	0	2	0	0	0	2
500127	Doupovské Hradiště	1	0	0	0	0	0	0	1
539473	Ovesné Kladruby	0	0	0	1	0	0	0	1
539481	Valy	1	0	0	0	0	0	0	1
539538	Prameny	0	1	0	0	0	0	0	1
555690	Valeč	0	0	0	1	0	0	0	1

Počet událostí na území ORP v Karlovarském kraji dle typu události

Legenda ke sloupcům

P - POŽÁR

DN - DOPRAVNÍ NEHODA

UNL - Únik nebezpečné chemické látky

TH - Technická havárie (mimo UNL)

RHN - Radiační havárie a nehoda

OMU - Ostatní mimořádné události

PP - Planý poplach

území ORP	P	DN	UNL	TH	RH	OMU	PP	Celkem
Aš	42	49	13	91	0	0	11	206
Cheb	139	113	32	317	0	0	60	661
Mariánské Lázně	47	56	18	124	0	0	13	258
Karlovy Vary	201	230	136	540	0	1	66	1 174
Ostrov	54	67	30	155	0	0	0	326
Kraslice	23	21	29	114	0	0	0	192
Sokolov	138	119	99	574	0	1	91	1 022
Celkem	644	655	357	1 915	0	2	241	3 839

Počet událostí v Karlovarském kraji v jednotlivých územních odborech dle typu události

Legenda ke sloupcům

P - POŽÁR

DN - DOPRAVNÍ NEHODA

UNL - Únik nebezpečné chemické látky

TH - Technická havárie (mimo UNL)

RHN - Radiační havárie a nehoda

OMU - Ostatní mimořádné události

PP - Planý poplach

územní odbor	P	DN	UNL	TH	RH	OMU	PP	Celkem
Cheb	228	218	63	532	0	0	84	1125
Karlovy Vary	255	297	166	695	0	1	86	1500
Sokolov	161	140	128	688	0	1	96	1214
Karlovarský kraj	644	655	357	1915	0	2	266	3839

Informace o zachráněných, evakuovaných, usmrcených a zraněných osobách

územní odbor	Usmrceno osob celkem	Usmrceno hasičů	Zraněno osob celkem	Zraněno hasičů prof.	Zraněno hasičů mimo prof.	Počet evakuovaných osob	Počet zachr. osob
Cheb	26	0	279	3	1	158	248
Karlovy Vary	42	0	421	5	4	222	417
Sokolov	23	0	202	1	0	97	230
Karlovarský kraj	91	0	902	9	5	477	895

Zásahy jednotek PO v Karlovarském kraji dle územních odborů

územní odbor	Počet zásahů CELKEM	Počet zásahů HZS ČR	Počet zásahů SDH obcí	Počet zásahů HZS podniků	Počet zásahů SDH podniků
Cheb	1856	1028	360	103	1
Karlovy Vary	2325	1012	954	117	0
Sokolov	1969	918	567	113	1
Karlovarský kraj	6150	2958	1881	333	2

Informace o technických zásazích v Karlovarském kraji

Počet událostí s technickými zásahy	2 929
Počet zásahů jednotek PO	3 642
z toho - HZS ČR	2 203
SDH obcí	1 276
HZS podniku	160
SDH podniku	2
Četnost zamoření	
povrchové vodní zdroje (vodní toky...)	11
kanalizace	3
zdroje pitné vody	0
podzemní vody	0
půda	19
pozemní komunikace	598
vegetace, ovzduší	52
zvířata	0
osoby	3
materiál (včetně vnitřního zařízení bud.)	2
Průměrná doba zásahu celkem (min)	97
Průměrná doba zásahu jedné jednotky (min)	77
Hasičů celkem	16 163
Průměrný počet hasičů na jednu jednotku	4,44
Průměrná vzdálenost k zásahu 1. zasahující	5,02
Zraněných hasičů	9
Lezecká skupina	19

Nejzávažnější mimořádné události - rok 2016

Datum události	Typ události	Zúčastněné jednotky PO	Adresa události	Popis události
15.02.2016	Únik kyseliny chlorovodíkové , uniklo cca 3000 kg.	HZSp SU a.s., stanice Sokolov, K. Vary, CHZ Sokolov, Chem. Laboratoř Třemošná, JSDH Chodov,	Sokolov, Vřesová	Jednalo se o únik kyseliny chlorovodíkové ze zásobníku, unikalo cca 500 kg za hod. Provádělo se měření ovzduší, přečerpávání kyseliny, skrápění a pokrytí pěnou.
29.02.2016	Požár diskotéky Calypso , škoda 22 500 000,- Kč, vyhlášen II. stupeň poplachu.	Stanice K. Vary, Sokolov, Toužim, CHZ Sokolov, JSDH Březová, Tašovice, Chodov, Ostrov, H. Slavkov, Bečov n. Teplou, HZSp Letiště K. Vary	Karlovy Vary, Březová	Jednalo se o požár třípodlažní budovy 50x19m. Vytvořeny 3 požární úseky. Zajišťováno náhradní ubytování pro nájemníky.
19.04.2016	Požár skladu s nábytkem , škoda 3 000 000,- Kč, vyhlášen II. stupeň poplachu. Evakuace 86 osob.	Stanice K. Vary, JSDH Ostrov, Hájek, Kyselka, Jáchymov, Boží Dar	Karlovy Vary, Ostrov	Jednalo se o požár haly 20x5m v bývalém areálu Škody Ostrov. Hořlavé části padaly do areálu věznice Vykmánov, kde bylo evakuováno 86 osob.
10.07.2016	Dopravní nehoda 2 osobních vlaků , zraněno 7 osob, zachráněno 15 osob.	Stanice Kraslice, Sokolov, CHZ Sokolov, JSDH Kraslice, Rotava, Luby, HZSp SŽDC Cheb	Sokolov, Kraslice	Jednalo se o srážku dvou osobních vlaků. Z vlaků celkem zachráněno 15 osob, 7 osob bylo zraněno.
08.05.2016	Požár lesního porostu , vyhlášen II. stupeň poplachu, zasahovaly jednotky ze SRN. Škoda 333 500,- Kč.	Stanice Kraslice, Sokolov, Cheb, K. Vary, CHZ Sokolov, JSDH Rotava, Kraslice, Oloví, Kynšperk n. O, Jindřichovice, Šindelová, H. Slavkov, Vintířov, Chodov, Bukovany, Klingenthal, Markenreuthkirchen	Sokolov, Rotava	Jednalo se o lesní požár, který se rychle šířil kvůli silnému větru. Využito letecké hašení vrtulníkem s vakem - celkem 34 shozů.
04.07.2016	Požár bývalého hotelu , škoda 5 000 000,- Kč, vyhlášen II. stupeň poplachu.	Stanice K. Vary, Sokolov, CHZ Sokolov, JSDH Abertamy, Pernink, Potůčky, Nejdek, Ostrov, Boží Dar, Jáchymov, Hájek, Chodov	Karlovy Vary, Abertamy	Jednalo se o požár bývalého 4 patrového hotelu Stará Pošta.
11.07.2016	Požár OA po DN , jedna osoba usmrcena, škoda 50 000,- Kč.	Stanice K. Vary, JSDH Chodov	Karlovy Vary, Jenišov R6	Jednalo se o požár os. vozidla po srážce s dodávkou. Jedna osoba uhořela, z druhého vozidla osoba vyproštěna.
30.08.2016	Výboj z transformátoru s následným hořením , 1 mrtvá osoba, 2 těžce zraněné.	Stanice Aš	Cheb, Aš	Jednalo se o elektrický výboj z transformátoru, který těžce zranil 2 osoby a 1 usmrtil.
25.10.2016	Dopravní nehoda 2 os. vozidel a 1 nákladního , zraněny 4 osoby, 1 usmrcena.	Stanice M. Lázně, JSDH D. Žandov	Cheb, Dolní Žandov	Jednalo se o DN 2 osobních a 1 nákladního vozidla Vyproštěny 2 osoby, 4 zraněny, 1 usmrcená.
06.12.2016	Požár bytu v bytovém domě , škoda 1 100 000,- Kč, evakuováno 27 osob, 8 zachráněno, 3 osoby zraněny.	Stanice Sokolov, K. Vary, CHZ Sokolov, JSDH Chodov, Vintířov, Loket	Sokolov, Nové Sedlo	Jednalo se o požár kuchyně a bytového jádra v panelovém domě. Dům byl silně zakouřený a byla nutná evakuace a záchrana osob.
21.12.2016	Požár truhlárny , škoda 5 000 000,- Kč, vyhlášen II. stupeň poplachu.	Stanice K. Vary, Sokolov, CHZ Sokolov, JSDH Nejdek, Pozorka, Nová. Role, Chodov, Rotava	Karlovy Vary, Nejdek	Jednalo se o požár truhlárny v objektu firmy Metalis Nejdek.
26.12.2016	Požár bytu v bytovém domě , škoda 500 000,- Kč, zachráněno 14 osob, zraněny 2 osoby.	Stanice K. Vary, Sokolov, CHZ Sokolov, JSDH Ostrov, Hájek, Jáchymov, Kyselka, Nejdek,	Karlovy Vary, Ostrov	Jednalo se o požár bytu ve II. NP bytového domu. V patrech nad hořícím bytem byly uvězněni lidé.

Srovnání počtu událostí za posledních 8 let

	2009	2010	2011	2012	2013	2014	2015	2016
Požár	870	782	859	847	713	678	802	644
Dopravní nehoda	576	460	520	535	552	634	656	655
Technický zásah vč. ÚNL	1 430	2 209	1 930	2 131	2 296	2 276	2 636	1 915
Planý poplach	340	340	373	311	301	294	266	266
Celkem	3 216	3 791	3 682	3 824	3 862	3 882	4 360	3 480

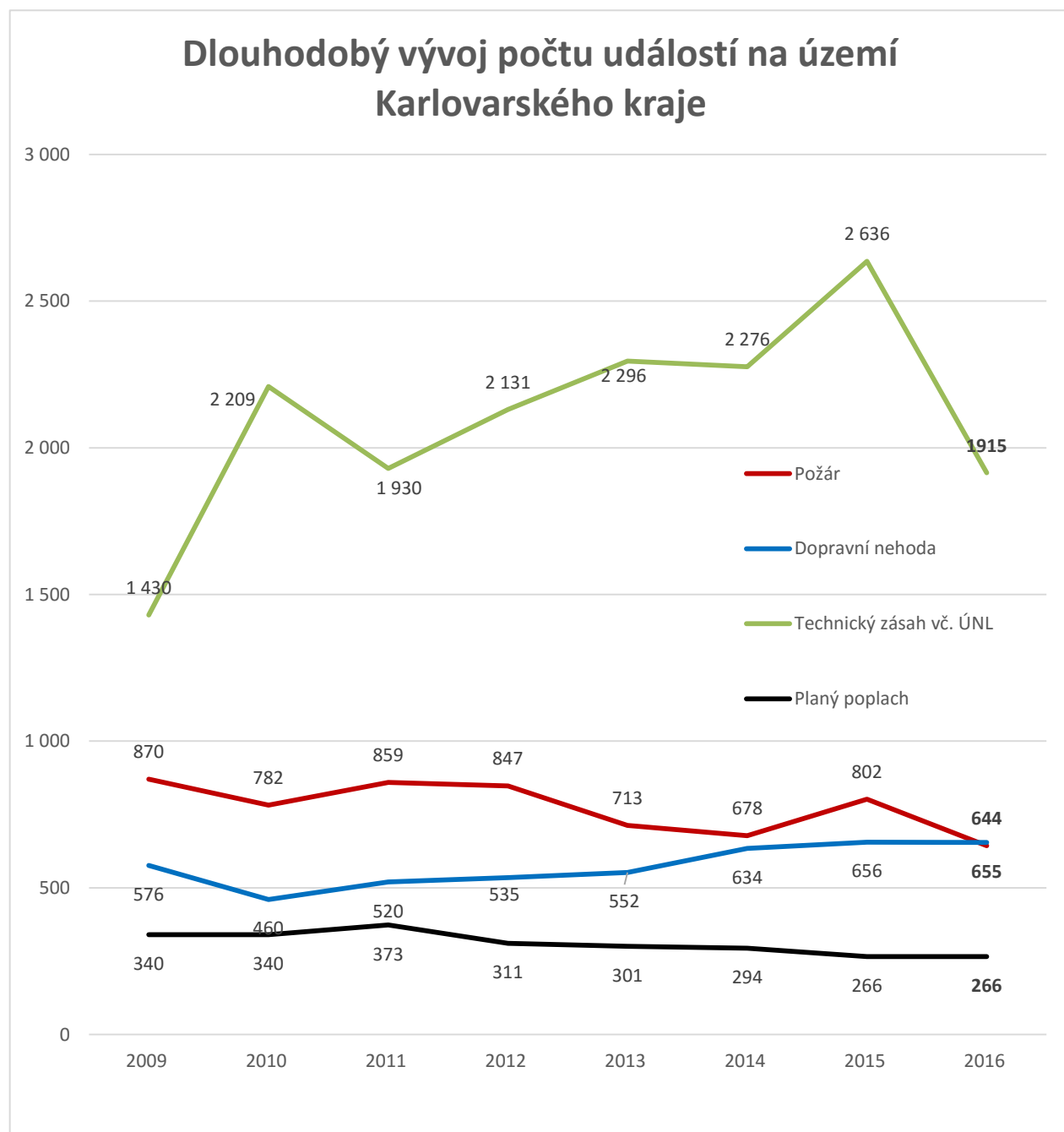

Počet událostí v kraji od roku 2009

Rok 2016	Počet	%
Požár (P)	644	18,5
Dopravní nehoda (DN)	655	18,8
Technické zásahy (TZ)	1 915	55,94
Planý poplach (PP)	266	7,64
Celkem	3 480	

Rok 2015	Počet	%
Požár (P)	802	18,4
Dopravní nehoda (DN)	656	15,1
Technické zásahy (TZ)	2 636	60,5
Planý poplach (PP)	266	6,1
Celkem	4 360	

Rok 2014	Počet	%
Požár (P)	678	17,5
Dopravní nehoda (DN)	634	16,3
Technické zásahy (TZ)	2 276	58,6
Planý poplach (PP)	294	12,2
Celkem	3 882	

Rok 2013	Počet	%
Požár (P)	713	23,33
Dopravní nehoda (DN)	552	14,12
Technické zásahy (TZ)	2 296	52,42
Planý poplach (PP)	301	10,3
Celkem	3 862	

Rok 2012	Počet	%
Požár (P)	847	22,15
Dopravní nehoda (DN)	535	13,99
Technické zásahy (TZ)	2 131	55,73
Planý poplach (PP)	311	8,13
Celkem	3 824	

Rok 2011	Počet	%
Požár (P)	859	23,33
Dopravní nehoda (DN)	520	14,12
Technické zásahy (TZ)	1 930	52,42
Planý poplach (PP)	373	10,3
Celkem	3 682	

Rok 2010	Počet	%
Požár (P)	782	20,7
Dopravní nehoda (DN)	460	12,1
Technické zásahy (TZ)	2 209	57,3
Planý poplach (PP)	340	8,9
Celkem	3 791	

Rok 2009	Počet	%
Požár (P)	870	27
Dopravní nehoda (DN)	576	17,9
Technické zásahy (TZ)	1 430	44,4
Planý poplach (PP)	340	10,6
Celkem	3 216	

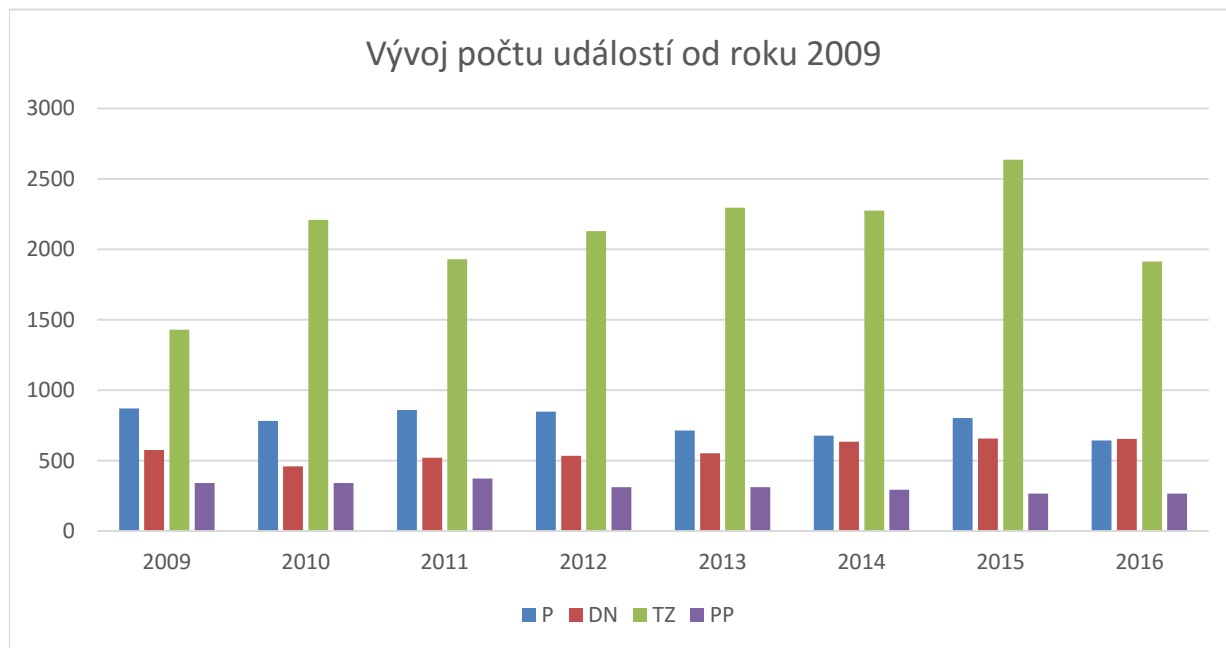

pokračuje na další straně

Počet událostí v kraji od roku 2008

Průměrný počet událostí na den

	2016	2015	2014	2013	2012	2011	2010	2009
Požár	1,81	2,19	1,86	1,95	2,29	2,35	2,15	2,38
Dopravní nehoda (DN)	1,78	1,79	1,74	1,51	1,47	1,42	1,26	1,57
Technické zásahy (TZ)	5,23	7,22	6,24	6,29	5,84	5,28	6,05	3,91
Planý poplach	0,72	0,72	0,81	0,82	0,85	1,03	0,93	0,93
Celkem	9,54	11,92	10,634	10,57	10,45	10,08	10,39	8,79

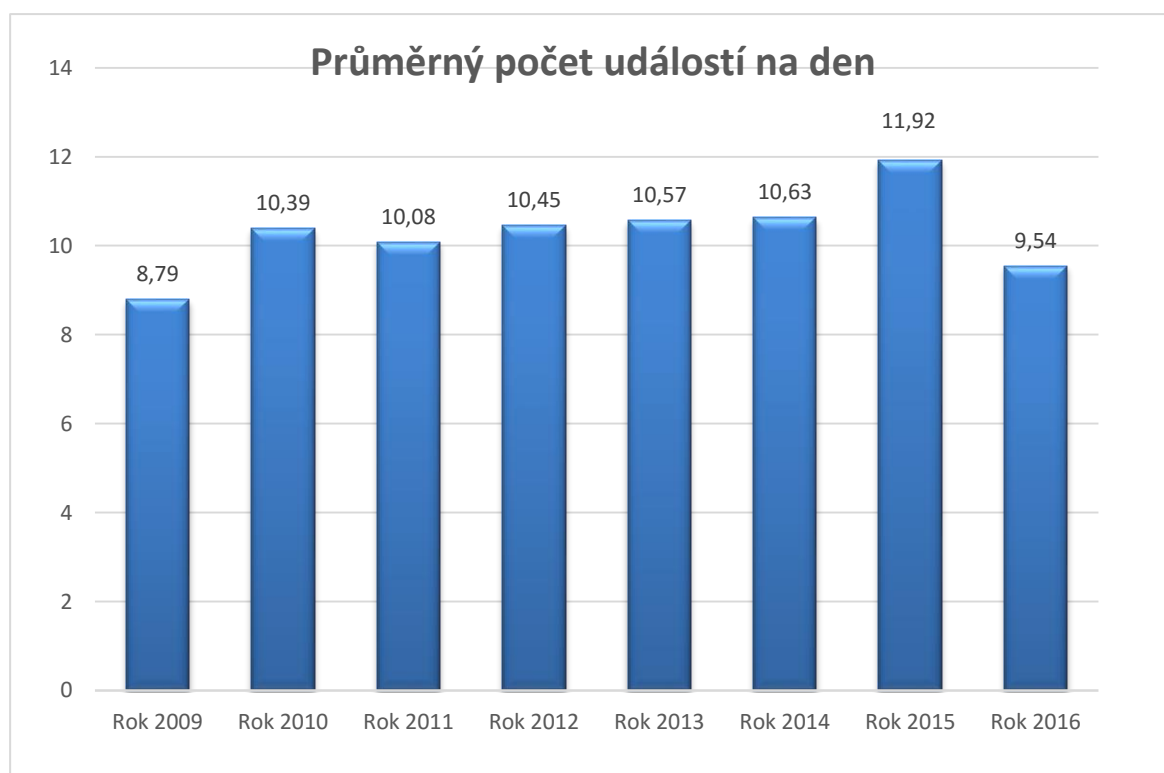

Počty jednotek PO u událostí - součty

Legenda ke sloupcům

P - POŽÁR

DN - DOPRAVNÍ NEHODA

UNL - Únik nebezpečné chemické látky

TP - Technická pomoc

OZ - Ostatní zásahy

2012	P	DN	UNL	TP	OZ	Celkem
Zasahovalo jednotek	1 587	737	300	2 013	395	5 032
- z toho HZS ČR	735	493	182	1 215	199	2 824
- z toho HZS podniku	117	41	6	148	97	409
- z toho SDH obcí	731	203	112	647	98	1 791
- z toho SDH podniku	4	0	0	3	1	8
2013						
Zasahovalo jednotek	1 200	778	308	2 408	357	5 051
- z toho HZS ČR	580	514	184	1 334	201	2 813
- z toho HZS podniku	71	51	12	138	77	349
- z toho SDH obcí	548	213	112	932	79	1 884
- z toho SDH podniku	1	0	0	4	0	5
2014						
Zasahovalo jednotek	1 231	938	369	2 103	383	5 024
- z toho HZS ČR	551	618	184	1 176	219	2 748
- z toho HZS podniku	78	40	13	107	70	308
- z toho SDH obcí	599	280	172	820	94	1 965
- z toho SDH podniku	3	0	0	0	0	3
2015						
Zasahovalo jednotek	1 519	963	410	2 475	346	5 713
- z toho HZS ČR	674	629	213	1 317	188	3 021
- z toho HZS podniku	87	43	11	129	59	329
- z toho SDH obcí	754	289	186	1 028	99	2 356
- z toho SDH podniku	0	0	0	1	0	1
2016						
Zasahovalo jednotek	1 214	989	465	2 144	353	5 164
- z toho HZS ČR	554	653	271	1 242	208	2 928
- z toho HZS podniku	115	38	14	108	58	333
- z toho SDH obcí	543	297	179	794	86	1 899
- z toho SDH podniku	0	1	1	0	0	2

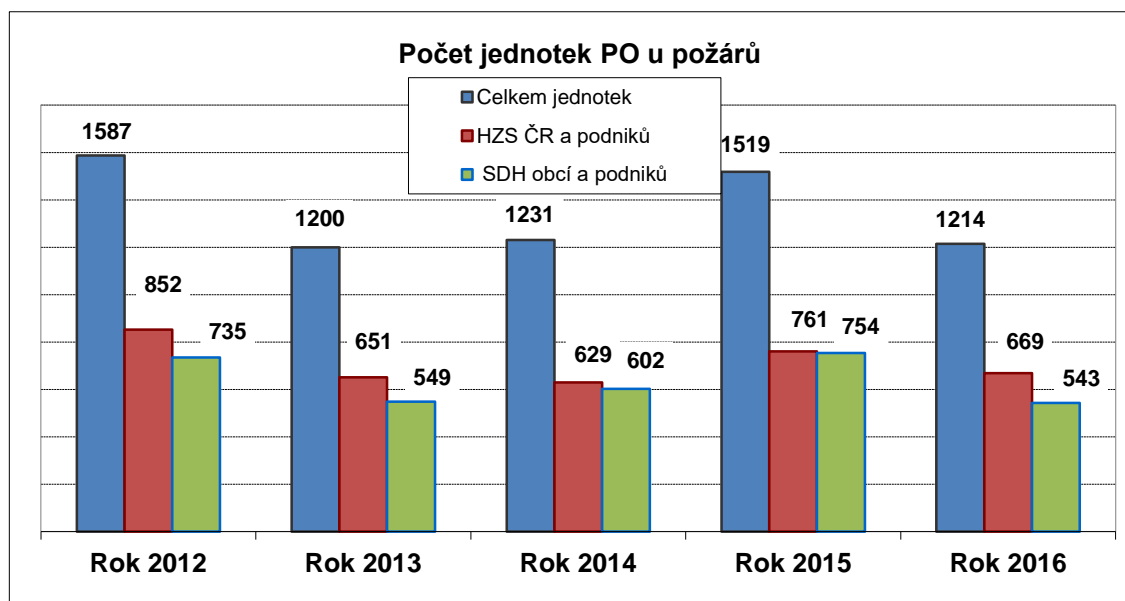

Počet volání na tísňové linky

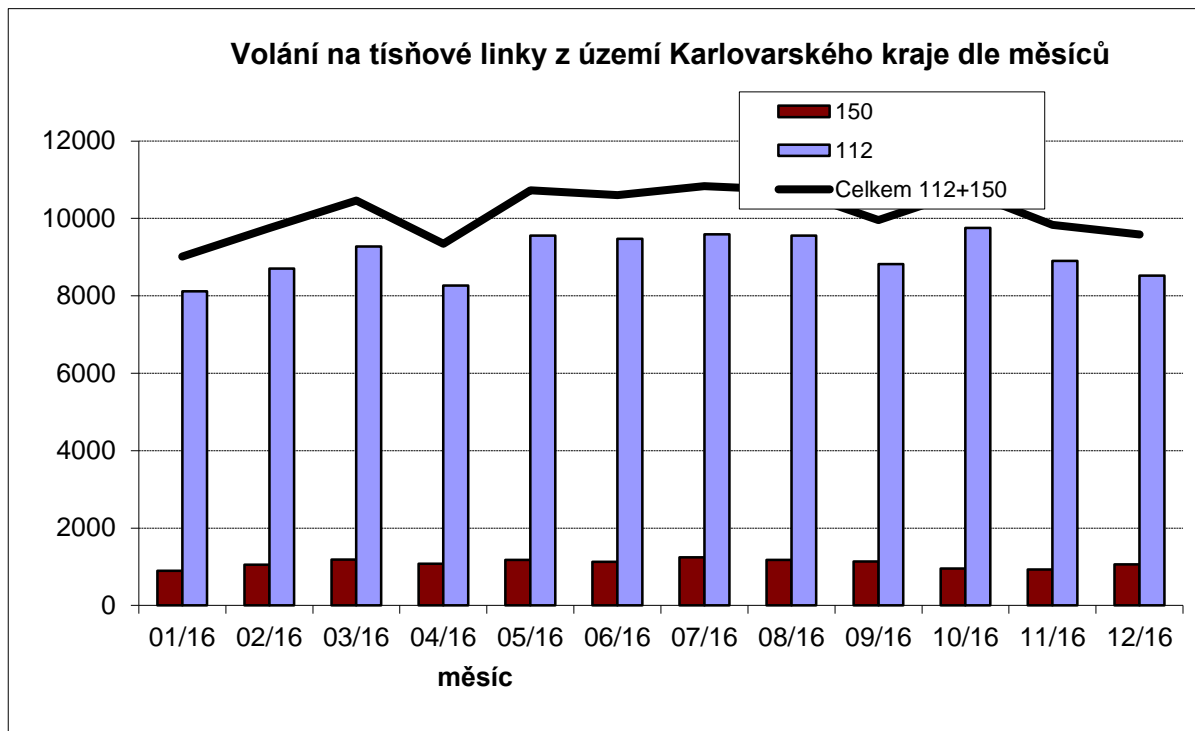

Počet předaných událostí z TCTV K.Vary pro jednotlivé složky IZS				
Lokalita	HZS	PCR	ZZS	Celkem
Karlovy Vary	2 109	3 113	4 154	9 376

